

Bovins croissance : des données indispensables

La méthode permet de :

- Certifier des généalogies – Renseigner les poids et conditions de naissance
- Réaliser soi-même ou faire réaliser des pesées pour calculer des poids à âge-type (PAT) avant et après sevrage
- Apprécier la morphologie des animaux au sevrage par un pointage agréé
- Proposer des conseils individuels et collectifs



DOSSIER ETABE PRODUCTION GROUPE 150	
Troupeau : FR02490020	
Cheptels : FR 02490020	
Objetif de croissance : BLONDE AQUIT AISNE NORD 2013	

Poids Age type (TP) Gmq Age type	Ratios 00 04 07	Pointages DM DS AF E	N° TRA Situation Adoption	NOM	Race Père Race Mère	Né le RV (1)	Poids Gmq	Poids Gmq	Poids Gmq	Poids Gmq	Poids Gmq	Age au sevrage Gmq Naiss	POR au 08/07 2015	POF au 08/07 2015	Date au poids de kg M kg F	Date Sortie	Poids vif Cause
MALES																	
43	189 297 1 217 1 210	89% 111% 105%	65 68 60 5	0062 JACK	79 ARGUS	18/10/2014	152	247	368	1 267	1 062	1 344	8m10j	358	368		
47	181 308 1 117 1 243	96% 106% 109%	87 76 75 7	0069 JACKPOT	79 ANIS	25/10/2014	145	222	398	1 241	885	1 956	8m12j	+348	398		
65	202 331 1 142 1 267	123% 108% 108%	70 80 63 6	0070 JACO	79 BRASIER	25/10/2014	168	241	426	1 304	839	2 056	8m12j	+348	426		
42	193 323 1 258 1 338	87% 113% 114%	73 72 78 6	0071 JACOB	79 VIDOCQ	26/10/2014	139	251	395	1 244	1 287	1 600	8m11j	+346	395		

Des documents illustrent... ce que vous observez

- Des PAT à 120 et 210 j
- Des ratios de comparaison interne à l'élevage
- Des pointages jeunes

Mais aussi ce qui ne se voit pas

- Des index pour l'ensemble du troupeau
- Une évolution sur 10 ans des résultats de reproduction
- Une comparaison à la race

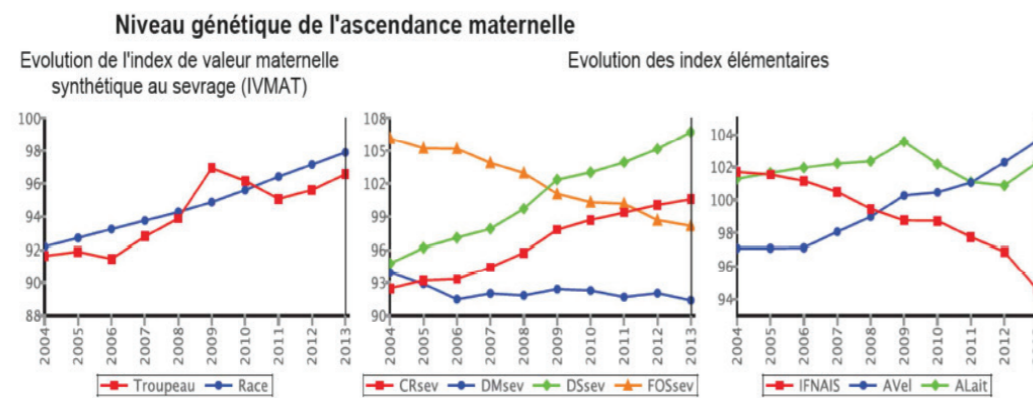

Bovins Croissance c'est du concret tout de suite

- Comparer à la race mes poids et croissances
- Etre réactif dans la conduite de mon troupeau
- Repérer mes animaux au sevrage

L'analyse de la base de données de la Fédération Régionale Bovins Croissance du Nord Est indique des écarts sur le poids au sevrage des broutards (mâles et femelles) de + 15 Kg en faveur des élevages Bovins Croissance soit + 40 €/animal.

Des résultats gagnants à long terme

	Suivi BC	Hors BC	Différentiel
Vache de réforme (kg)	432	409	+ 23 kg
JB (GMQ) Naissance Vente	1396	1302	+ 94 kg
Génisse (kg carcasse)	388	379	+ 8 kg

source : étude réalisée par FRBC sur la zone Grand Est en race Charolaise

Etude au lycée agricole des Veseix - Race Limousine
Résultats moyens sur 5 ans

	Lot traditionnel	Lot suivi génétique
Marge brute /vache €	774	891

soit une différence de + 117€/vache

Didier ODEN

TECHNI-VIANDE

Nord-Pas de Calais Picardie

N° 29 - Novembre 2015

LE BULLETIN DES PRODUCTEURS DE VIANDE BOVINE

SPÉCIAL BOVINS CROISSANCE 2015-2016

Edito

Mon fils et moi élevons 140 vaches de race limousine inscrites à Bruille Saint Amand au Nord de Valenciennes. Depuis 1989, nous adhérons à Bovins Croissance pour « piloter » l'élevage. Ce choix nous l'avons fait afin de suivre l'évolution du niveau génétique des animaux grâce aux index, d'augmenter les poids de carcasse et d'ajuster les rations. Aujourd'hui, ce choix, nous ne le regrettons pas.



La pesée des veaux jusqu'au sevrage nous permet d'être très rigoureux sur la conduite. L'élevage de taurillons nécessite en effet une génétique adaptée pour obtenir des animaux à fort potentiel de croissance leur permettant d'atteindre des poids de carcasse en adéquation avec le marché.

En plus du suivi individuel, adhérer à Bovins Croissance nous offre l'occasion d'échanger avec d'autres éleveurs. Ces rencontres sont source d'inspiration et d'améliorations. Le partage du savoir-faire entre éleveurs et conseillers fait partie de l'essence même de Bovins Croissance.

En tant que Président du Syndicat Limousin Nord-Pas de Calais-Picardie, je souhaite terminer en affirmant mon attachement à la promotion de la race limousine. Le lien entre notre Syndicat et Bovins Croissance favorise l'organisation de concours ou autres actions importantes pour l'avenir de la filière allaitante.

Alain BULLION
Président du Syndicat Limousin Nord-Pas de Calais-Picardie

Sommaire

Résultats des croissances par race	p.2
Les élevages de la région se distinguent	p.3
Liste des élevages Bovins Croissance	p.4-7
Tour d'horizon sur les différents concours organisés en 2015	p.8-9
Palmarès des meilleures vaches	p.10-11
Bovins Croissance : des données indispensables	p.12

Bovins Croissance : l'outil des producteurs de viande

La productivité du troupeau allaitant est un des leviers pour améliorer la rentabilité des élevages. Pour l'actionner, l'optimisation des performances des animaux est un passage obligé puisque elle résulte à la fois d'effets du milieu et d'effets génétiques.

Au niveau national, près de 11 000 élevages bovins viande sont suivis par Bovins Croissance. Les performances de reproduction, de croissance, de morphologie y sont enregistrées et constituent une base de données essentielle. Grâce à ces informations traduites en index ; l'éleveur peut estimer les niveaux génétiques à un moment donné.

L'amélioration génétique d'un troupeau se fait par la sélection des meilleurs reproducteurs d'après leurs index. L'intérêt de cette sélection réside dans le fait que le progrès génétique est transmissible et cumulable.

Les éleveurs adhérents aux services Bovins Croissance disposent d'un document indispensable pour mieux valoriser leur troupeau : le BGTA (bilan génétique troupeau allaitant).

Ce document répond à 3 objectifs

- Synthétiser pour tous les élevages contrôlés les résultats de l'Indexation (IBOVAL)
- Obtenir une photographie de l'élevage au moment de l'indexation (en juillet et décembre)
- Permettre :
 - un constat du niveau génétique du troupeau et de son évolution
 - d'analyser la génétique dans les résultats zootechniques du troupeau
 - de prédire l'évolution future du niveau génétique du troupeau
 - de gérer les accouplements, le renouvellement des femelles et les réformes

Demain, l'utilisation de la génomique pour estimer la valeur génétique d'un animal à la naissance en complément de l'indexation IBOVAL marquera un nouveau tournant pour les élevages allaitants.

Eric LUCET
Technicien Bovins Croissance



Guy CORBEILLE	Chambre d'agriculture de région du Nord-Pas de Calais	Tél. : 03 21 60 57 70
Etienne FALENTIN	Chambre d'agriculture de l'Aisne	Tél. : 03 23 97 54 10
Florent SAMSON	Genes Diffusion	Tél. : 06 86 42 60 99
Lucile CORNIN	Genes Diffusion	Tél. : 06 84 53 25 42
Christian GUIBIER	Chambre d'agriculture de l'Aisne	Tél. : 03 23 22 50 03
Karine LEMAIRE	Chambre d'agriculture de l'Oise	Tél. : 03 44 11 45 61
Didier ODEN	ACE	Tél. : 03 23 23 61 44
Daniel PLATEL	Chambre d'agriculture de la Somme	Tél. : 03 22 33 69 73
Pierre MISCHLER	Institut de l'Elevage	Tél. : 03 22 33 64 73

Résultats de 14 744 veaux en suivi Bovins Croissance sur la région NORD / PAS DE CALAIS / PICARDIE

Campagne de naissance du 1^{er} août 2014 au 31 juillet 2015

Répartition des veaux suivis par race

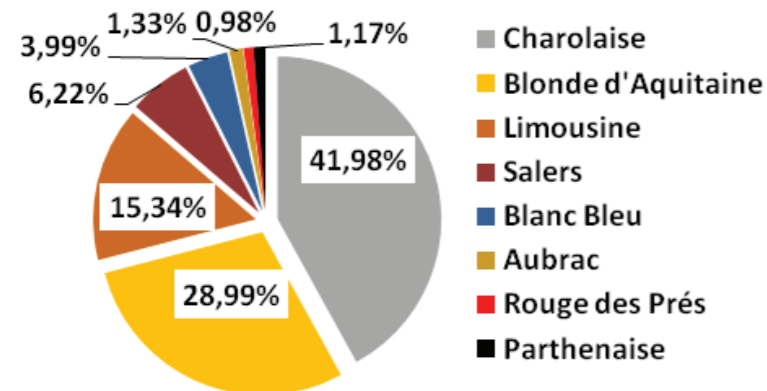

Nous retrouvons des veaux suivis dans 8 races. Les veaux charolais représentent 42% de l'effectif total.

Lors des dernières années, nous constatons le Développement des races Aubrac et Parthenaise.

Les éleveurs de ces races choisissent le suivi Bovins Croissance afin d'avoir des repères techniques pour gérer leur nouveau troupeau.

Race Salers

Résultats	Veaux mâles		Veaux femelles	
	Grande région	France 2014	Grande région	France 2014
Nombre de veaux	435	17 379	482	16 703
Poids naissance	41.1 kg	38.9 kg	38.5 kg	37 kg
Poids à 120 jours	178 kg	169 kg	162 kg	154 kg
Poids à 210 jours	286 kg	274 kg	256 kg	242 kg



Race Limousine

Résultats	Veaux mâles		Veaux femelles	
	Grande région	France 2014	Grande région	France 2014
Nombre de veaux	1 091	118 041	1 171	115 594
Poids naissance	44.7 kg	43.2 kg	41.9 kg	40.9 kg
Poids à 120 jours	180 kg	176 kg	169 kg	165 kg
Poids à 210 jours	295 kg	290 kg	270 kg	262 kg



Race Blonde d'Aquitaine

Résultats	Veaux mâles		Veaux femelles	
	Grande région	France 2014	Grande région	France 2014
Nombre de veaux	2 208	72 218	2 066	71 063
Poids naissance	50,2 kg	47.6 kg	46,7 kg	44.7 kg
Poids à 120 jours	180 kg	179 kg	172 kg	170 kg
Poids à 210 jours	297 kg	299 kg	276 kg	274 kg



Race Charolaise

Résultats	Veaux mâles		Veaux femelles	
	Grande région	France 2014	Grande région	France 2014
Nombre de veaux	3 310	181 283	3 043	174 193
Poids naissance	47.9 kg	47.8 kg	45.3 kg	45.2 kg
Poids à 120 jours	187 kg	180 kg	177 kg	169 kg
Poids à 210 jours	315 kg	303 kg	289 kg	271 kg



Pour les autres races, le nombre de veaux n'est pas assez important pour effectuer une comparaison significative avec les moyennes nationales.

Didier ODEN
service Bovins Croissance ACE

Les élevages en suivi Bovins Croissance de la région se distinguent

DE PLUS EN PLUS DE VEAUX DE LA REGION DANS LES STATIONS DE SELECTION

Il y a encore 10 ans, très peu d'éleveurs avaient accès aux stations de sélection en raison d'un niveau génétique parfois trop faible, mais aussi par la méconnaissance des conditions pour y participer. Ce n'est pas le cas, preuve en est du dynamisme et de la motivation grandissante des sélectionneurs de la grande région.

En race Charolaise

Veaux achetés dans le cadre du programme de sélection de Gènes Diffusion :

Dept 80 : JAGUAR du 05/12/14 CASTOR/SUEDOIS - M. GRARE Gervais
 Dept 80 : LUXEMBOURG du 01/10/14 DISCO/URFE - GAEC LANDRIEU
 LAUTREC 07/11/14 46 CELSIUS/SAVIGNEUX - GAEC LANDRIEU
 Dept 02 : JACK du 24/11/14 ARTOIS/DECOR - EARL D'APREMONT GARD LENOIR

Veaux ayant rejoint la ferme expérimentale de Jalogny

Dept 62 : Liegois du 02/11/14 Badian/Renoir - Halipré Georges
 Dept 62 : Lagon du 05/12/14 Athos/Tamilly - Philippe Verlingue

Veaux ayant rejoint la station d'évaluation de Sommepey-Tahure

Dept 02 : 1 veau 02 00 776 304 Hanletajec/Russ - Nollevallé Xavier

Veaux ayant rejoint la station de Charmoy

Dept 02 : 1 veau 02 00 776 295 Gargantua/Pletor - Nollevallé Xavier

Veaux ayant rejoint la station de Créancey

Dept 62 : Lego du 06/12/14 Alsting/Suedois - Halipré Georges

Veaux ayant rejoint CIALYN : STATION DE MIGENNES

Dept 02 : 1 veau 02 02 115 042 Guinespp/Suedois - GAEC HERBERT

Veaux ayant rejoint la station de MARAULT

Dept 80 : JUDOKA (02/12/2014) Bastion/Colibri - CARLIER Alexandre
 Dept 62 : Lido du 27/11/14 Celsius/Business - Halipré Georges
 Dept 62 : Labello du 25/11/14 Artois/Nippur - Philippe Verlingue

En race Blonde d'Aquitaine

Veaux ayant rejoint la station de CASTELJALOUX

Dept 80 : GERONIMO (13/12/2014) Banco/Leo - LAMBERTYN Loic
 LAURIER (08/01/2015) Brelioz/Théodule - Earl des Peupliers
 LASCAR (01/03/2015) Haricot/Uckange - Champion SIA 2009 - Earl des Peupliers

En race Limousine

Veaux ayant rejoint la station de LANAUD

Dept 59 : 1 veau 5684 (20/09/2014) Fils de Blandice - M. PERSYN de Bollezeele
 1 veau 5689 (02/10/2014) Fils de Voilier MN - M. PERSYN de Bollezeele

En race Salers

Veaux ayant rejoint la station de SAINT BONNET DE SALERS

Dept 80 : 1 veau 80 68 648 817 Béguin/tambour - EARL BULLEUX Yves
 Dept 02 : 1 veau 02 00 217 811 Grant/ Bolus - EARL LES TROIS FONTAINES - M. DAZARD
 1 veau 02 02 596 793 Baron/Bigorre - COLLANGE Claude
 1 veau 02 02 59 68 03 Himalaya/Précieux - COLLANGE Claude

Il est possible que des éleveurs soient oubliés dans cette énumération, veuillez nous en excuser. Pour la prochaine édition, n'hésitez pas à vous signaler auprès de votre conseiller Bovins Croissance.

Les adhérents au suivi Bovins Croissance en région NORD - PAS DE CALAIS - PICARDIE

Race Aubrac



NOM	Commune	Téléphone	Adh UPRA/HB
EARL DES GODELAINES	02 - VIGNEUX HOCQUET	03 23 21 64 32	NON
EARL DE LA PATTE D'OIE	02 - GIZY	03 23 22 08 44	NON
EARL DU HABLE	80 - WOIGNARUE	03 22 30 83 89	OUI

Race Rouge des Prés



NOM	Commune	Téléphone	Adh UPRA/HB
EARL LEROUX Jean-Paul	02 - LA FLAMENGRIE	03 23 97 30 31	OUI
M. DREUMAUX Bernard	59 - PREUX AU SART	06 82 17 33 34	NON
EARL ROUSSEZ	62 - NIELLES LES CALAIS	06 21 35 12 89	OUI
GAEC D'OTOVE	62 - BAZINGHEM	06 12 37 54 14	OUI

Race Blanc-Bleu



NOM	Commune	Téléphone	Adh UPRA/HB
EARL LEJEUNE PATRICK	02 - LANDOUZY LA COUR	06 60 28 13 29	NON
M. CARON Bernard	59 - WALLERS ARENBERTG	06 68 59 58 47	OUI
EARL DELIVYNE	59 - BACHANT	03 27 67 27 63	NON
M. DREUMAUX BERNARD	59 - PREUX AUX SART	06 82 17 33 34	OUI
M. HOCEDEZ Pierre	59 - AIBES	06 73 21 80 33	OUI
M. BRAN Eric	59 - COUSOLRE	03 27 63 22 27	OUI
EARL DU BOIS DE L'ABBE	59 - SAINS DU NORD	03 27 59 15 09	NON
GAEC BOUCNEAU	59 - BEAUFORT	06 15 37 10 32	OUI
GAEC DU MOULIN ROUGE	59 - POTELLE	03 27 26 98 15	OUI
EARL DU POT DE VIN	59 - ECUELIN	06 32 22 14 19	OUI
EARL POM BLEU	59 - ZERMEZEELE	06 84 30 25 61	OUI
GAEC DE LA CHAUMIERE	59 - SEBOURG	06 05 04 44 21	OUI
LEGGHE Jérémy	59 - MORBECQUE	06 18 18 05 71	OUI
Earl HOUPIIN	60 - BEAUDUIT	03 44 46 53 42	OUI
Earl CARLIER	62 - DOHEM	06 70 98 98 92	OUI

Race Parthenaise



NOM	Commune	Téléphone	Adh UPRA/HB
M. DEMARLY Francis	02 - DOHIS	03 23 97 62 43	NON
EARL DU VAILLON	02 - TORCY EN VALOIS	03 23 70 60 10	OUI
SCEA FERME DE BONNE ENFANCE	59 - HORDAIN	03 27 35 81 08	OUI
EARL DELIVYNE	59 - BACHANT	03 27 67 27 63	NON
M. AGACHE Jean Michel	59 - FAUMONT	06 32 40 25 20	OUI
EARL BRUNO DEWAMIN	80 - DOULLENS	03 22 77 39 14	NON
EARL DU PRE NORMAND	80 - FRAMICOURT	03 22 25 86 19	NON

Race Salers



NOM	Commune	Téléphone	Adh UPRA/HB
SCEA DE SEMILLY	02 - LAON	03 23 20 46 70	OUI
GAEC HERBERT	02 - WIEGE FATY	06 09 32 57 50	OUI

Race Limousine



NOM	Commune	Téléphone	Adh UPRA/HB
M. FLAMANT Philippe	02 - BRUYERES S/FERE	03 23 71 66 87	NON
M. VAN COPPENOLLE J-F	02 - DAGNY LAMBERCY	03 23 98 82 10	NON
M. HERBERT Thomas	02 - VERVINS	03 23 98 18 06	NON
SCEA FERME DE PRE	02 - CHERY CHARTREUVE	03 23 74 70 07	NON
EARL POTIER	02 - RENANSART	03 23 63 79 81	OUI
EARL CARPENTIER	02 - VOYENNE	06 03 57 61 19	NON
SCEA DU TIGNON	02 - ERLOY	03 23 97 46 15	OUI
EARL DES HUIT SETTIERIS	02 - LA NEUVILLE EN BEINE	03 23 39 36 41	OUI
GAEC DE L'ESPERANCE	02 - CHARLY SUR MARNE	03 23 82 17 88	OUI
EARL COUR DES HAUTS VENT	02 - CHAOURSE	03 23 71 30 87	NON
M. ANCZYKOWSKI Luc	02 - PIERREPONT	03 23 22 22 19	NON
M. GOSSET Christophe	02 - SORBAIS	03 23 97 22 33	NON
M. TUPIGNY Bertrand	02 - ETRAILLERS	03 23 68 71 83	OUI
EARL BAZIN	02 - SAINT PIERRE AIGLE	03 23 55 81 03	NON
EARL DE VAILLY	02 - CHEZY EN ORKOIS	03 23 71 43 87	NON
M. VENET David	02 - ST ERME	03 23 22 67 68	NON
SCEA DE LAVERGNY	02 - PARFONDROU	03 23 24 52 59	OUI

EARL DU VAL CHRETIEN	02 - BRUYERES S/FERE	03 23 55 30 10	OUI
EARL DE LA SAVIERE	02 - PARCY ET TIGNY	03 23 55 30 10	OUI
EARL ERNOTTE Hubert	02 - BARENTON SUR SERRE	03 23 22 73 73	OUI
M. POIRET Christian	02 - MANICAMP	03 23 39 65 68	OUI
SCEA DOMAINE DE PINON	02 - VAUDESSON	03 23 80 14 78	OUI
SOCIETE DE FONTENILLE	02 - WISSIGNICOURT	06 23 16 16 50	NON
M. DEMARLY Francis	02 - DOHIS	06 81 90 87 74	NON
SCEA DE REMONVOISIN	02 - NEUILLY SAINT FRONT	03 23 71 02 40	OUI
M. DECLOCHEZ Cyrille	02 - CHAMPS	03 23 52 48 67	OUI
EARL LES TROIS FONTAINES	02 - VEUILLY LA POTERIE	03 23 71 41 32	OUI
M. COLLANGE Claude	02 - NEUVILLE S/ AILETTE	03 23 24 83 52	OUI
M. MASQUELIER Jean Pierre	59 - RAMILLIES		OUI
M. ROUSSEZ ANDRE	62 - MARCK	03 21 97 66 28 06 16 66 60 84	NON
M. THIEBAULT BERNARD	80 - MAISNIERES	03 22 30 81 70	OUI
EARL BULLEUX	80 - GUYENCOURT SAULCOURT	03 22 86 79 14	OUI
EARL HEMERYCK	80 - ARREST	03 22 60 49 45	NON
M. PROOT Gonzague	80 - HERLEVILLE	03 22 85 63 44	NON

M. LOUVION Bernard	59 - AVESNES LES AUBERT	03 27 37 11 08	NON
GAEC DE LA RUE BASSE	59 - BELLAING	03 27 24 11 31	NON
EARL DE LA CARRIERE	59 - VILLERS OUTREAU	03 27 82 08 40	NON
LEGTA DU NORD	59 - SAINS DU NORD	03 27 59 13 00	OUI
GAEC DE L'ARBRISSELLE	59 - VILLERS EN CAUCHIES	03 27 79 12 07	NON
M. DESCHODT Damiens	59 - HONDEGHEM	06 03 22 91 21	OUI
GAEC FERME DE FOREST	59 - BRUILLE ST AMAND	03 27 34 18 38	OUI
M. DE NEVE Sébastien	59 - MONTIGNY EN CAMBRAIS	03 27 85 07 40	NON
M. VANHOLEBEKE Vincent	59 - BANTOUZELLE	03 27 74 31 95	NON
EARL DES RAMONIERIS	59 - COUTICHES	03 20 61 68 38	OUI
GAEC DU MONT DOURLERS	59 - DOURLERS	06 86 98 77 30	NON
GAEC DE ST ELOI	59 - FLOURSIES	03 27 57 81 97	OUI
PERSYN François	59 - BOLLEZEELE	03 28 68 85 60 06 70 82 29 80	OUI
M. CUISSET Arnaud	59 - FOURMIES	06 26 61 97 88	NON
M. LENFANT Pierre	59 - REUMONT	03 27 75 20 15	NON
M. FIERS Lionel	59 - BOLLEZEELE	06 72 38 33 70	OUI
MME DOUBLET MARYLINE	60 - GREZ	03 44 46 66 08	OUI
GAEC LABARRE	60 - SALANCY	03 29 66 83 14	NON
FAUQUEMBERGUE Yves	62 - PIERREMONT	03 21 03 19 78	NON
MANTEL Antoine	62 - NEUFCHATEL-HARDELOT	06 88 54 32 72	OUI
M. DEBEUSCHER Florian	62 - NORTKERQUE	06 14 27 83 75	NON
HOCHEDÉ CHRISTOPHE	62 - NEDONCHEL	03 21 41 71 64	NON
EARL ST ROCH	62 - CAMBLAIN L'ABBE	06 10 16 30 04	OUI
EARL DE LINCQUES	62 - LICQUES	06 26 20 52 15	NON
M. LECLERCQ Alain	62 - NORRENT FONTES	06 03 21 52 30	OUI
M. LECLERCQ Alain	62 - NORRENT FONTES	06 03 21 52 30	OUI
M. ROZE Florent	62 - LAIRES	03 21 39 35 00 06 20 68 57 69	NON
M. DALLERY VINCENT	80 - ANDAINVILLE	03 22 25 86 82	OUI
EARL LIMOUSINE DU GRAND PRE	80 - BOUILLANCOURT EN SERY	03 22 28 57 05	OUI
GAEC DES CHANOINES	80 - AMIENS	03 60 10 51 51	OUI
M. QUENNEHEN Samuel	80 - FRUCOURT	03 22 28 62 53	NON
M. MARECHAL Sébastien	80 - MILLENCOURT	03 22 75 09 35	NON

Race Blonde d'Aquitaine



NOM	Commune		Adh UPRA/ HB
SCEA DES BERAUX	02 - MONAMPTÉUIL	03 23 21 60 06	NON
EARL DE L'ÉPINOY	02 - ETAVES ET BOCQUIAUX	03 23 66 02 14	OUI
EARL DES QUATRE CHEMIN	02 - SERAIN	06 89 85 43 19	NON
M. VAN MALLEGHEM Hervé	02 - CHIGNY	06 32 46 83 40	OUI
SCEA DES PRES BASQUINS	02 - LESQUELLES	03 23 61 08 23	NON
M. LEDOUX Jean-Paul	02 - DAGNY LAMBERCY	03 23 98 82 97	NON
EARL DANGUILLAUME	02 - GRONARD	03 23 98 99 58	OUI
M. DUMAY Jocelyne	02 - JEANTES	03 23 98 83 85	OUI
SCEA BERTHAUT VIELET	02 - MERCEIN ET VAUX	06 87 35 45 72	NON
EARL DE LA CHAUSSEE ROMAINE	02 - SURFONTAINE	06 64 53 86 79	OUI
M. PAEME Luc	02 - SURFONTAINE	03 23 63 72 73	NON
EARL POTIER François	02 - MORSAIN	03 23 55 70 53	OUI
MME MARECHAL Delphine	02 - BOURGUIGNON SOUS COUCY	03 23 39 80 79	OUI
M. BAUDET Philippe	02 - RENNEVAL	03 23 97 66 84	OUI
M. LENOIR Guy	02 - RENNEVAL	03 23 97 66 36	OUI
EARL BRAEM	02 - RENNEVAL	03 23 97 69 63	OUI
EARL DE LA BLANCHE FONTAINE	02 - DOLIGNON	06 83 30 27 30	NON
EARL DES HAMEAUX	02 - PARFONDEVAL	03 23 97 60 55	OUI
M. LENOIR Florent	02 - RESIGNY	03 23 97 60 13	OUI
M. VERET HUBERT	02 - BELLEAU	03 23 70 62 84	NON
SCEA BOUXIN JACQUEMART	02 - ANY MARTIN RIEUX	06 08 52 99 73	NON
M. BRAEM Rémy	02 - BESMONT	03 23 97 72 26	OUI
GAEC DU CLOS MARION	02 - AUTREPES	03 23 97 92 65	OUI
M. LOISEAU Didier	02 - BUIRONFOSSE	03 23 97 80 46	OUI
EARL DU PRE	59 - MALINCOURT	03 27 82 71 46	OUI
EARL DELIVYNE	59 - BACHANT	03 27 67 27 63	NON
M. DESSERTY Philippe	59 - WASNES AU BAC	06 09 95 73 89	NON
MME SWENEN Yvette	60 - BEAULIEU LES FONTAINES	03 44 43 40 24	OUI
M. LALOY Albert	60 - CHEVIN COURT	03 44 75 02 20	NON
EARL RAMADIER JEAN MARC	60 - AUCHY LA MONTAGNE	03 44 46 95 13	OUI

Race Charolaise



M. VARLET Olivier	60 - MERY LA BATAILLE	03 44 79 02 75	OUI
EARL HILGER	60 - CHEVIN COURT	03 44 76 25 37	NON
MME BARBET - COQUET NADEGE	60 - ROYAUCOURT	03 44 51 44 66	NON
EARL DE TERNAS	62 - TERNAS	06 64 91 78 65	OUI
EARL DES THUYAS	62 - CAMPIGNELLES LES GRANDES	06 84 67 78 58	OUI
GAEC DU MARAIS	62 - LEDINGHEM	06 07 44 73 34	OUI
EARL CUVILLIEZ HENRI	62 - WAVRANS SUR L'AA	06 30 06 74 48	OUI
EARL DESMONS CHEVALLIER	62 - BUIRE AU BOIS	06 85 90 01 40	OUI
EARL DU TILLEUIL	62 - ROUGEFAI	03 21 04 00 44	OUI
M. MACHART MATHIEU	62 - BLENDEXQUES	03 21 38 38 03	OUI
FOURNIER Jean-Pierre	62 - EMBRY	06 75 02 19 47	OUI
EARL DUFOUR	80 - NAMPONT	03 22 29 91 82	OUI
SCEA LA BUCAILLE	80 - HUCHENNEVILLE	03 22 24 48 43	OUI
Mme DELANNOY Maryse	80 - ACHEUX EN VIMEU	03 22 30 57 84	NON
EARL LERICHE	80 - QUESNOY LE MONTANT	03 22 31 96 89	NON
GAEC LE FONTAIGEOIS	80 - FONTAINE LE SEC	03 22 25 11 56	NON
EARL DELAUNAY GUYLAIN	80 - RAMBURES	03 22 25 14 70	NON
EARL DE LA PLAINE DES DIX SEPT	80 - VISMES	03 22 28 51 64	OUI
GAEC D'HELLEN COURT	80 - DOMVAST	03 22 24 12 21	NON
EARL DES MARRONNIERS	80 - ESTREES LES CRECY	03 22 23 51 37	NON
SCEA VALLEE DE LA MAYE	80 - FONTAINE SUR MAYE	03 22 23 53 99	OUI
GAEC DU BOIS ROLAND	80 - FONTAINE SUR SOMME	03 22 31 84 70	OUI
SOC AGRICOLE D'ARRY FRANCOIS	80 - SOYECOURT	06 71 27 42 50	NON
GAEC DE LA FERME DE ZOTEUX	80 - ACHEUX EN VIMEU	03 22 26 20 09	NON
EARL GUILBAULT	80 - BOISMONT	03 22 60 93 68	OUI
EARL DU MOULIN DE PIERRE	80 - ROISEL	03 22 86 61 33	NON
M. VAUDET GUILLAUME	80 - AIRAINES	03 22 25 95 68	NON
SCEA DU CHENE	80 - EQUENNES ERAMECOURT	03 22 90 20 11	NON
M. DESMAREST OLIVIER	80 - SAINTE SEGREE	03 22 38 15 69	NON
EARL VIGNON Benoit	80 - LA CHAUSSEE TIRANCOURT	06 25 51 07 94	NON
SCEA PRUVOST F.F	80 - LAFRESGUIMONT SAINT MARTIN	03 22 90 56 42	OUI
GAEC DOCHY	80 - LAFRESGUIMONT SAINT MARTIN	03 22 90 57 68	OUI
EARL FERME DE BRETEUIL	80 - LAFRESGUIMONT SAINT MARTIN	02 95 93 40 35	NON
SCEA DU PAS	80 - RUBESCOURT	03 22 78 10 21	NON
GAEC DE LA BREQUESNIERE	80 - COCQUEREL	03 22 31 82 00	OUI
GAEC LOURDELLE	80 - COCQUEREL	06 88 41 23 75	OUI
EARL DES PEUPLIERS	80 - BERTRANCOURT	03 22 76 20 26	OUI
EARL ROBLOT	80 - PUCHEVILLERS	03 22 76 26 26	OUI
M. PRUVOT FRANCIS	80 - AUMONT	03 22 90 60 22	NON
GAEC DE LA VERTE VALLEE	80 - HORNOY LE BOURG	03 22 90 74 05	NON
M. CALLENS Frédéric	80 - HORNOY LE BOURG	03 22 38 07 23	NON
Mme SANGNIER ODILE	80 - HORNOY LE BOURG	03 22 90 60 77	NON
GAEC MERLIN	80 - WARGNIES	03 22 93 71 11	OUI

NOM	Commune		Adh UPRA/ HB
SCEA SOUFFLET	02 - VAUX ANDIGNY	03 23 66 14 22	OUI
M. GROSSOT Pascal	02 - LE HERIE LA VIEVILLE	03 23 61 32 04	NON
GAEC DE LA VIEILLE GRANGE	02 - SAINS RICHAMONT	03 23 60 96 18	NON
GAEC HERBERT	02 - WIEGE FATY	06 09 32 57 50	OUI
EARL DU PIGEONNIERS	02 - JEANTES	06 82 92 50 38	NON
EARL LEJEUNE Patrick	02 - LANDOUZY LA COUR	06 60 28 13 29	NON
M. BOUXIN XAVIER	02 - ROUGERIES	03 23 90 01 05	NON
SCEA DU LONG PRE	02 - VERVINS	03 23 98 02 38	NON
EARL CAPPE	02 - VAUXCERE	03 23 54 00 23	OUI
EARL LA FONTINETTE	02 - AMIFONTAINE	06 82 17 17 33	OUI
M. LARCHE Denis	02 - VICHÉL NANTEUIL	03 23 71 00 46	OUI
EARL LES ROLANVALS	02 - RIBEMONT	03 23 63 72 47	NON

EARL CARPENTIER	02 - VOYENNE	03 23 20 03 04	NON
M. BORE Henri	02 - MAREST DAMPCOURT	03 23 52 05 12	OUI
GAEC DES GODELAINES	02 - VIGNEUX HOCQUET	03 23 21 34 29	NON
M. DEMARLY FRANCIS	02 - DOHIS	06 81 90 87 74	NON
M. BONNAIRE Joël	02 - 360 RESIGNY	03 23 97 65 82	NON
EARL DE LA MAIN FERME	02 - ROZOY SUR SERRE	03 23 98 51 29	OUI
GAEC D'APREMONT/MM GARD LENOIR	02 - ROZOY SUR SERRE	03 23 21 24 26	OUI
MME AMBEL Geneviève	02 - VERDILLY	03 23 69 13 72	OUI
EARL DES COTERIENS	02 - PRIEZ	03 23 71 10 08	NON
GAEC DU THON	02 - EPARCY	03 23 98 42 62	NON
GAEC DU REGAIN	02 - ST MICHEL	06 29 81 10 92	NON
M. NOLLEVALLE Xavier	02 - LIERVAL	03 23 20 13 66	OUI
EARL STERCKEMAN	59 - STEENVOORDE	06 08 26 61 36	NON
M. DERAM BERNARD	59 - ST MOMELIN	03 21 88 24 17	NON
EARL DU BAILLON	59 - MASTAING	06 10 17 17 17	NON
EARL PONT DE GARDE	59 - BOUSIGNIES	03 27 35 02 50	NON
M. CALLENS Philippe	59 - HAVELUY	03 27 44 08 13	NON
EARL CHEMIN Olivier	59 - HONNECOURT S/ ESCAUT	03 27 78 51 30	NON
M. CARON Pierre	59 - RUMILLY	03 27 37 60 98	OUI
BUQUET CHRISTIAN	59 - FAUMONT	06 13 66 16 17	NON
GAEC DES MESANGES	59 - MAZINGHIEN	03 27 77 61 34	NON
M. WILLOT Philippe	59 - DOULERS	06 85 38 63 19	OUI
EARL LOOTEN	59 - LEDRINGHEM	06 87 39 20 60	NON
EARL ACHTE	59 - VOLCKERINCKHOVE	03 28 68 80 24	NON
GAEC DU DOGUE	59 - PRISCHES	03 27 77 91 26	NON
GAEC du TOM	59 - OCHTEZEELE	03 28 42 31 61	OUI
M. WAYMEL Charles	59 - DAMOUSIES	03 27 67 86 76	NON
M. PETIT Thomas	59 - DAMOUSIES	06 45 80 51 56	NON
GAEC DEFRENNE	59 - AVELIN	06 13 26 15 02	NON
GAEC DE LA FERME DU MOULIN	59 - VERTAIN	06 86 18 43 76	NON
EARL HOUPIN	60 - BEAUDUIT	03 44 46 53 42	OUI
EARL VANDEKERCHOVE JEAN-PIERRE	60 - MILLY SUR THERAIN	03 44 51 09 48	OUI
SCEA DOMAINE DU CHENE	60 - CATILLON FUMICHON	03 44 78 51 88	OUI
EARL HILGER	60 - CHEVIN COURT	03 44 76 25 37	NON
MME SAILLIART MICHELLE	60 - HEMEVILLELS	03 44 41 35 05	OUI
SCEA LACROIX MOUTAILLER	60 - VERNEUIL SUR AISNE	03 44 09 76 43	OUI
GAEC SAINT BLAISE	60 - NOYON	03 44 09 48 50	OUI
GAEC FIEVET	62 - BERLES AU BOIS	06 86 23 61 77	NON
DELAIRE Brigitte	62 - WAVRANS SUR TERNOISE		OUI
EARL DE L'ENCLOS ROUGE	62 - VACQUERIE-TTE-ERQUIERES	06 72 16 78 85	OUI
BODDAERT Michel	62 - ENQUIN LES MINES	06 77 75 70 87	NON
DOUAY Philippe	62 - BOISJEAN	03 21 81 02 05	OUI
JOLY Vincent	62 - PEUPLINGUES	06 79 87 83 91	NON
RANDOUX Francis	62 - PEUPLINGUES	03 21 85 25 44	NON
DEFOSSE Francine	62 - BECOURT	06 83 00 58 08	OUI
M. VANNESTE DAVID	62 - BAZINGHEM	03 21 92 92 84	NON
POCHET Pierre	62 - COUPELLE NEUVE	03 21 03 51 56	OUI
GAEC DEBUIRE	62 - RADINGHEM	06 24 56 12 39	NON
VERLINGUE Philippe	62 - BONNINGUES LES CALAIS	06 07 27 06 19	OUI
EARL DES FONTINETTES	62 - HAMES-BOUCRES	03 21 35 79 35	OUI
LHERBIER Pierre	62 - ROBECQ	06 23 11 13 69	NON
PETIN Eric	62 - WISMES	06 70 80 97 62	NON
FASQUEL GERARD	62 - WISMES	07 60 52 83 03	NON
EARL du Charolais	62 - AVROULT	06 89 42 58 81	OUI
EARL HENON Norbert	62 - LOUCHES	03 21 82 84 30	OUI
BOUCLET BERNARD	62 - RODELINGHEM		NON
GAEC FAYOL	62 - FRENCQ	06 10 44 31 18	NON

GAEC MINET	62 - TUBERSENT	06 66 13 71 17	OUI
HALIPRE Georges	62 - WIERRE EFFROY	06 15 16 06 34	OUI
BRAZIER Jean Pierre	62 - IVERGNY	06 74 35 36 07	OUI
M. GOMEL Dominique	62 - HUCQUIERS	03 21 81 46 73	OUI
HOCHART Patrick	62 - ALQUINES		OUI
EARL OBATON	62 - MENTQUE-NORTBECOURT	06 22 29 32 17	OUI
EARL DU QUIMBERGUE	62 - NORDAUSQUES	03 21 35 60 60	OUI
DELBENDE Loïc	62 - NORDAUSQUE	06 03 24 47 43	OUI
LECOQC Dominique	62 - NORTLEULINGHEN	06 08 86 83 81	OUI
S.C.E.A. DE GUEMY	62 - TOURNEHEM SUR LA HEM	03 21 82 45 05	OUI
M. FRANCOIS Jérémy	62 - ZOTEUX	06 31 36 31 30	NON
FOURNIER Jean-Pierre	62 - EMBRY	06 75 02 19 47	OUI
M. MAILLET GILLES	80 - QUEND	03 22 23 48 22	NON
GAEC CARLIER - DUWAT	80 - VRON	06 86 17 72 70	OUI
SCEA AGRIS LS	80 - VRON	03 22 29 95 95	OUI
M. GRARE GERVAIS	80 - BUIGNY SAINT MACLOU	03 22 24 26 24	OUI
SCEA DE LA FERME CANTERINE	80 - MIANNAY	03 22 31 90 27	NON
M. BULCKE CHRISTIAN	80 - EPAUMESNIL	03 22 25 96 53	OUI
EARL DU PRE NORMAND - M. GROCOL VINCENT	80 - FRAMICOURT	03 22 25 86 19	NON
M. BERTHE OLIVIER	80 - FOUCAUCOURT HORS NESLE	09 51 22 45 48	NON
GAEC DU BOIS ROLAND	80 - FONTAINE SUR SOMME	03 22 31 84 70	OUI
M. DOLIGE Simon	80 - GAPENNES	03 22 28 83 26	NON
EARL FOURNIER	80 - GUESCHART	03 22 29 07 61	OUI
EARL LAVISSE	80 - MAISON PONTHEU	03 22 29 01 28	NON
GAEC POUILLY	80 - PONCHES ESTRUVAL	03 22 23 54 01	NON
EARL POUILLY-THIEBAULT ALAIN	80 - PONCHES ESTRUVAL	03 22 23 54 03	OUI
EARL LEBORGNE	80 - VIRONCHAUX	03 22 23 51 46	OUI
SCEA HECQUET ANTOINE	80 - VIRONCHAUX	03 22 23 59 27	OUI
EARL DE LA MALADRERIE	80 - YVRENCH	03 22 31 45 86	NON
M. WATTEZ AUBERT	80 - MONSURES	03 22 41 24 61	OUI
GAEC BOUVET	80 - TOURS EN VIMEU	03 22 26 28 44	NON
EARL CHOPIN	80 - GUYENCOURT SAULCOURT	06 15 87 33 90	NON
GAEC BONNEVAL	80 - WARLUS	09 75 44 25 23	NON
M. ROUSSEL REGIS	80 - EQUENNES ERAMECOURT	03 22 90 15 57	NON
EARL DEVILLERS	80 - BAIZIEUX	03 22 40 55 41	OUI
GAEC LEPPERS	80 - BELLOY SUR SOMME	03 22 51 16 78	NON
M. MADOUX JEAN-MARY	80 - RIENCOURT	03 22 90 52 08	NON
EARL COTTREL VINCENT	80 - SALOUEL	03 22 89 34 21	NON
EARL DELABRE	80 - WOINCOURT	03 22 30 02 37	OUI
M. DEMACHY BERNARD	80 - BOUGAINVILLE	06 22 90 72 91	NON
GAEC LANDRIEU	80 - LE CROTOY	03 22 25 08 87	OUI
EARL BOIVIN	80 - AUTHIE	03 22 76 40 62	OUI
EARL ROBLOT	80 - PUCHEVILLERS	03 22 76 26 26	OUI
M. DANGREVILLE DIDIER	80 - VARENNES	03 22 76 15 91	NON
M. PECOUL JOCELYN	80 - BEAQUESNE	03 22 32 79 88	OUI
EARL DEWAMIN BRUNO	80 - DOULLENS	03 22 77 39 14	NON
M. TREPAGNE Aurélien	80 - CANAPLES	03 22 52 78 13	NON
EARL CAVILLON	80 - AILLY LE HAUT CLOCHER	03 22 28 04 19	NON
M. ROUSSEL Pierrick	80 - BOUCHON	03 22 51 64 77	NON
GAEC DU FLAYEL	80 - BERTEAUCOURT LES DAMES	06 10 19 02 88	NON
EARL DES PRES SALES	80 - NOYELLES SUR MER	03 22 23 49 87	NON
EARL DESSAUX DUMONT	80 - SAILLY FLIBEAUCOURT	03 22 28 38 67	NON
EARL LAVOINE	80860 NOYELLES SUR MER		NON
EARL DESSAUX DUMONT	80970 SAILLY FLIBEAUCOURT		NON

Tour d'horizon sur les différents concours organisés en 2015

Les éleveurs allaitants de la région Nord-Pas de Calais - Picardie ne sont pas les derniers à sillonner les routes afin d'exposer leur génétique dans les concours régionaux et même nationaux.

Concours National Salers à Paris

Le taureau goldwin acheté en copropriété par M. Claude COLLANGE de Neuville sur Ailette dans l'Aisne avec M. FOURTET de Saint Julien aux Bois (Corrèze) a participé au rappel de championnat lors du concours national à Paris. Félicitations à M. COLLANGE.



Taureau GOLDWIN au salon en 2014 : taureau en copropriété de M COLLANGE de Neuville sur ailette (02) et M FOURTET de St Julien au Bois (Corrèze)

FOIRE DE LA CAPELLE (02) des 5 & 6 septembre Concours interrégional limousin du 5 septembre

Organisée conjointement par le HERD BOOK Limousin, le SYNDICAT NORDLIMOUSINE, et l'ASSOCIATION AISNE PROMO ELEVAGE, cette manifestation est, pour les éleveurs des sections Nord Picardie, Grand Est et Normandie, une occasion de démontrer leur savoir-faire et de promouvoir la race Limousine.

14 élevages - 43 animaux

AUBERT Etienne de ST GATIEN DES BOIS (14) ; CERCELET Gérard de MONTMAILLANT (08) ; DELAPLANCHE Hubert de ESTREE LA CAMPAGNE (14) ; DOUBLET Maryline de GREZ (60) ; Earl des Huit Settiers - CREPIN Thierry de LA NEUVILLE EN BEINE (02) ; Gaec de l'Allière - AUVRAY Olivier de BURCY (14) ; Gaec de l'Espérance de CHARLY S/MARNE (02) ; Gaec de St Eloi de FLOURSIES (59) ; Gaec du Rit des Leups de ROCQUIGNY (08) ; Gaec Ferme de Forest de BRUILLE ST AMAND (59) ; GUERARD Joël de PARFOURU L'ECLIN (14) ; MANTEL Antoine de NEUFCHATEL HARDELLOT (62) ; Scea du Moulin de Rebets / BILS Marie de REBETS (76) ; Scea du Tignon - LAMBERT Luc de ERLOY (02).



Concours Inter régional Limousin - La Capelle 2015 - Championnat Jeune Femelle Jeunesse née le 29/06/2014 appartenant à M. MANTEL Antoine de Neufchâtel Hardelot (62)

Palmarès

Championnat Jeune Femelle JEUNESSE MANTEL Antoine (62)
Meilleur Animal du Concours JEUNESSE MANTEL Antoine (62)
Prix du Bœuf Limousin Mâle JOCKEY SCEA DU TIGNON (02)

Concours départemental Blonde d'Aquitaine - Dimanche 6 septembre

Comme chaque année, la race Blonde d'Aquitaine a organisé son concours départemental réservé aux éleveurs de l'Aisne adhérents à Bovins Croissance.

7 éleveurs - 49 animaux

Me DUMAY Jocelyne de JEANTES ; EARL DANGUILLAUME de GRONARD ; EARL DE LA BLANCHE FONTAINE - M. VAN COPPENOLLE Mickaël de DOLIGNON ; GAEC du Clos Marion - M. Sauvage d'AUTREPPES ; M. LENOIR Guy de RENNEVAL ; M. LOISEAUX Didier de BUIRONFOSSE ; SCEA BERTHAUT VIELET de MERCIN ET VAUX

Palmarès

Championnat Jeune Mâle (1171/Scea Berthaut Vilet) ;
Championnat Espoir Mâle (JASMIN/LOISEAU Didier) ;
Championnat Mâle Adulte (GRIMALDI/LENOIR Guy) ;
Championnat Jeune Femelle (9889/EARL DE LA BLANCHE Fontaine) ;
Championnat Espoir Femelle (JOLY GIRL/Gaec du Clos Marion) ;
Championnat Femelle Adulte (CANELLE/LENOIR Guy) ;
Prix du Bœuf Blond Femelle (CANELLE/LENOIR Guy) ;
Prix du Bœuf Blond Mâle (HUMBLE/Gaec du Clos Marion) ;
Prix d'ensemble & Prix d'Elevage (DUMAY Jocelyne).

Un élevage en présentation le GAEC HERBERT de Wiège Faty en race Salers et Charolaise



Joséphine née le 19/08/2014 appartenant à Guy LENOIR de Renneval - 1^{ère} de la section des femelles âgées de 11 à 13 mois

Concours interrégional de Sedan, les 11, 12 & 13 septembre

Depuis maintenant 4 ans, la Foire de Sedan accueille son concours Salers. Deux picards étaient présents.
M. Claude COLLANGE de Neuville sur Ailette (02) - 3 animaux
LEWIS - 2^{ème} prix Mâle de - 1 an (groupe A) ; LADY - 1^{er} prix Femelle (groupe C) - 1 an ; IRENE - 2^{ème} prix Femelle (3^{ème} groupe B) de 2 à 3 ans
Earl BULLEUX de Guyencourt Saulcourt (80) - 3 animaux
JOJO - 2^{ème} prix Mâle de - 1 an (groupe B) ; JINA - 2^{ème} prix Femelle (groupe C) - 1 an ; JOIE - 5^{ème} prix Femelle (groupe C) - 1 an ;
Vous pouvez retrouver l'ensemble des résultats sur le site d'Ardenne Génétique (www.ardennesgenetique.com)

Félicitations à tous les éleveurs qui se sont déplacés dans les différents concours en présentant des animaux de qualité et se sont mesurés aux meilleurs de leur race. Un investissement qui mérite d'être souligné.

Les taureaux de notre région diffusés à l'insémination :

En Charolais :



Fille de CUEDO, EARL de la Maladrerie (Somme)

Cluedo (Suedois/Impair) de Chez Gervais GRARE (80) du programme Gènes Diffusion :

Taureau à vache mixte élevage, avec d'excellentes qualités maternelles, qui laisse des vaches calmes et lourdes. Il est également très intéressant pour la production de taurillons, avec des carcasses lourdes qui ne manquent pas de conformation.

Sevrage						Production Filles					Pointage Femelles 30 mois			
IFNAIS	CR sev	DM sev	DS sev	FOS sev	ISEVR	AVel	ALait	IVMAT	RIAP gef	EFCAR	CR psf	DM psf	DS psf	Af psf
99	108	98	111	93	107	114	117	117	107	110	117	105	107	107

Jeunes bovins en ferme				Morphologie				Comportement	
ICRC jbf	CONF jbf	IAB jbf	IAB €	LoM g	FoT g	SoLar g	Loc g	Comp g	IM g
114	101	113	39	5,1	5	6,1	4,4	7,5	2,7

En Blonde d'Aquitaine :

Edison (Tilbury/Léo) de chez Jocelyne DUMAY (02) du programme Midatest : taureau à vache de profil élevage, très intéressant sur les qualités maternelles notamment pour ses qualités laitières. Il est à utiliser pour produire de

IFNais	CRsev	DMsev	DSsev	FOSsev	ISEVR	CRqms	DMqms	DSqms	AFqms	RIaqms	IFERqms	IVELqms	PLAITqms
89	104	96	111	95	98	110	97	108	80	96	92	109	109

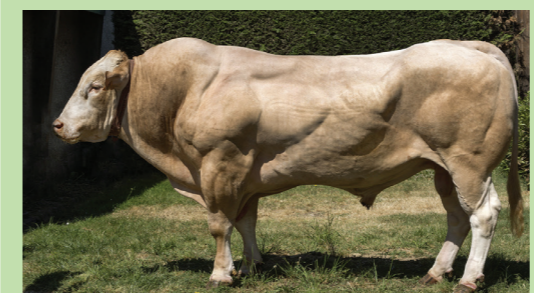

Taureau EDISON (crédit photo Midatest)

Palmarès des meilleures vaches nées avant le 1^{er} août 2012 sur l'IVMAT

IVMAT calculés à l'Indexation BGTA 2014 (élevages connectés), pour les vaches nées avant le 1^{er} août 2012

Il n'est publié que des vaches appartenant à des adhérents ayant donné leur autorisation

Le classement est établi à partir des meilleurs IVMAT, ensuite il se fait sur l'ISEVR

Les listes ne comprennent que des vaches encore présentes dans les élevages au 1^{er} octobre 2015

N°NATIONAL	Date de naissance	PROPRIETAIRE	PERE	MERE	IFNAIS	CRSEVS	DMSEVS	DSSEVS	FOSEVS	ISEVRE	AVELAG	ALAIT	IVMAT
------------	-------------------	--------------	------	------	--------	--------	--------	--------	--------	--------	--------	-------	-------

Aubrac

8070489153	10/04/2011	EARL DU HABLE (80)	4806236858	1207016656	116	103	102	99	98	120	102	94	117
0200866109	14/02/2011	EARL DES GODELAINES / M. MENNESSON Virgil (02)	1205016382	1519205756	112	91	110	87	105	110	89	116	117
8065959102	21/03/2010	EARL DU HABLE (80)	1207048051	1596072498	109	101	91	114	101	106	99	111	117

Salers

0200363968	23/09/2006	M. DECLOCHEZ Cyrille (02)	0201696743	0295051317	98	117	115	115	94	119	99	107	121
0201116685	01/09/2010	M. COLLANGE Claude (02)	1519037173	0201116607	97	118	109	115	93	116	99	110	121
7651848272	21/12/2008	ROUSSEZ ANDRE (62)	7651847939	7651847880	95	116	110	119	93	115	102	108	119
8065864903	11/05/2007	EARL HEMERYCK (80)	7651847579	8065264722	100	112	102	107	98	109	99	114	119
6206127992	05/10/2010	ROUSSEZ ANDRE (62)	1519037173	7651848027	97	119	109	116	87	117	100	104	118

Parthenaise

5942133412	23/03/2008	Scea Ferme de Bonne Enfance / M. DOLAY (59)	7949950013	7951760214	96	114	106	107	95	116	88	105	114
5942133554	08/12/2010	Scea Ferme de Bonne Enfance / M. DOLAY (59)	8528501762	5942133403	115	102	106	95	97	114	101	101	114
5942133542	17/09/2010	Scea Ferme de Bonne Enfance / M. DOLAY (59)	8528501762	5942133390	112	98	105	95	105	108	106	105	114

Rouges des Prés

6206166629	09/12/2010	EARL ROUSSEZ (62)	4920181274	6205446494	99	105	110	96	110	110	100	103	113
4960276469	18/08/2010	GAEC D'OTOVE (62)	4960275928	4960276329	100	104	90	119	96	102	108	107	113
6205906569	17/12/2008	EARL ROUSSEZ (62)	5342369199	6204106262	111	97	98	106	101	103	97	106	110

Limousin

0200312126	09/12/2005	EARL VAN COPPENOLLE Jean-François (02)	0310962953	0200311940	95	103	111	95	97	107	94	112	119
0200312138	07/01/2006	EARL VAN COPPENOLLE Jean-François (02)	0310962953	0200311957	92	103	111	97	91	105	98	113	119
0201596202	20/10/2009	M. GOSSET Christophe (02)	1930318234	0201595974	107	104	129	83	103	123	89	98	118
0201596191	15/09/2009	M. GOSSET Christophe (02)	1930318234	0201595904	114	99	123	87	100	120	84	104	118
0200692876	27/06/2011	EARL POTIER (02)	1524489896	0200692752	103	101	109	101	105	108	95	113	118
0200672444	31/12/2005	GAEC DE L'ESPERANCE / VAN PUYVELDE (02)	0200672235	0200672255	97	113	110	106	110	114	88	103	117
0200692713	24/06/2006	EARL POTIER (02)	1995010819	0200692576	95	101	120	91	90	110	102	106	117
5940425520	26/07/2011	GAEC DE LA RUE BASSE / M. DIVERCHY (59)	0201250475	0802528036	108	113	111	110	92	121	92	98	116
0200692872	21/06/2011	EARL POTIER (02)	1931859212	0200692695	102	110	112	103	95	116	96	100	116
0200672877	17/11/2010	GAEC DE L'ESPERANCE / VAN PUYVELDE (02)	5703622969	0200672511	116	102	103	100	91	111	79	111	116

N°NATIONAL	Date de naissance	PROPRIETAIRE	PERE	MERE	IFNAIS	CRSEVS	DMSEVS	DSSEVS	FOSEVS	ISEVRE	AVELAG	ALAIT	IVMAT
------------	-------------------	--------------	------	------	--------	--------	--------	--------	--------	--------	--------	-------	-------

Blonde d'Aquitaine

6411804379	16/08/2004	EARL DE LA PLAINE DES DIX SEPT (80)	1295135021	6464078724	97	103	105	116	96	108	108	119	130
0200974706	01/04/2004	EARL DE LA CHAUSSEE ROMAINE/M/Mme MAROLLE (02)	1295135021	0293051263	105	104	104	107	91	111	109	117	127
0200968155	25/03/2003	EARL POTIER François (02)	1295135021	0295052016	101	98	117	104	102	108	111	113	124
8066063140	06/10/2006	SCEA VALLEE DE LA MAYE (80)	1295135021	8096186131	110	106	103	108	99	116	104	110	123
0200923202	07/12/2007	SCEA DES PRES BASQUINS/M. VERLINDE Nicolas (02)	1295135021	8235239302	103	101	107	105	98	108	110	113	122
0200396754	03/10/2008	EARL Rémy BRAEM (02)	4642162440	0200396482	105	101	102	105	98	106	112	115	122
8065906782	26/08/2010	EARL DES PEUPLIERS (80)	4747103205	6411804379	93	106	103	118	101	107	111	108	120
0200968256	13/08/2006	EARL POTIER François (02)	1295135021	0295052016	95	104	105	110	94	106	110	111	120
8066035306	21/09/2006	EARL DES MARRONNIERS (80)	1295135021	8065254926	101	102	102	106	94	105	112	113	120
6042514237	03/10/2008	MME BARBET-COQUET NADEGE (80)	6492018421	6042404112	100	109	106	102	99	113	100	110	119

Charolais

0202900050	17/09/2010	M. BOUXIN Xavier (02)	4516041658	0202899849	109	115	112	109	93	127	99	107	127
0202392094	04/06/2011	GAEC DU REGAIN (02)	4516041658	0201970966	102	117	112	105	102	124	100	101	121
6206106977	08/12/2008	DELBENDE Loic (62)	4516041658	5925963986	111	108	113	105	95	121	92	108	121
6204398414	29/08/2006	FOURNIER Jean-Pierre (62)	7992101442	6204608211	106	110	106	108	94	116	104	111	121
0202899959	26/09/2008	M. BOUXIN Xavier (02)	5703133810	0202899816	106	105	112	93	105	113	111	112	121
0200246570	12/10/2010	EARL Des Cotériens / M. GOJARD Christian (02)	4240983344	0200246437	107	106	118	95	110	119	121	100	120
8065959847	16/11/2009	GAEC LANDRIEU (80)	4516041658	8065579379	105	113	105	112	88	119	99	108	120
6042594320	05/10/2009	EARL VANDEKERCHOVE JEAN-PIERRE (60)	6334971421	6042524133	107	107	109	105	101	116	103	110	120
8066453076	15/10/2010	TREPAGNE AURELIEN (80)	5797023562	8065952969	103	116	111	104	96	123	111	97	119
8066175902	11/11/2010	GAEC CAVILLON BERNARD & HUBERT (80)	7121423579	8065935732	115	106	117	91	104	122	101	100	119
0202113736	10/10/2008	GAEC HERBERT (02)	5797023562	0202113085	109	111	108	111	95	121	113	102	119
5940141422	18/10/2008	GAEC DEFRENNE (59)	5797023562	5940141312	95	115	109	109	86	119	120	100	119
8066446156	19/10/2010	MR ROUSSEL REGIS (80)	5797023562	8065866028	99	112	112	101	87	118	108	103	119
0200815893	04/09/2010	EARL D'APREMONT/ MM GARD LENOIR (02)	5797023562	0202879801	103	110	107	111	87	117	118	106	119
8066403839	22/09/2010	MR ROUSSEL PIERRICK (80)	7121321470	8066043614	96	110	114	101	90	116	96	107	119
0202113781	02/11/2008	M. PETIT Thomas (59)	4298105905	0202112722	111	109	104	106	93	116	107	109	119
6042534250	12/09/2008	EARL VANDEKERCHOVE JEAN-PIERRE (60)	7121319473	6042354030	95	114	105	118	101	116	114	107	119
6042561549	26/09/2008	EARL HOUPIN (60)	4516041658	6042231190	108	107	108	96	105	115	96	111	119
0200775984	01/01/2009	M. NOLLEVALLE Xavier (02)	7121099280	0200775544	107	109	106	100	102	115	110	109	119
8065768976	08/12/2008	EARL DELABRE (80)	7121319473	8065298729	99	110	106	117	95	114	101	112	119

Blanc Bleu

Il n'y a pas actuellement d'indexation pour la race Blanc Bleu