

TECHNI

Viande

EDITO

Passionnée depuis toujours par l'élevage, c'est avec évidence que je me suis installée en 2019 avec mon frère sur l'exploitation familiale (EARL DE LARTOIS).

En 2008, mes parents ont cessé la production laitière pour se tourner vers l'élevage allaitant, d'abord en race Charolaise, puis très rapidement en race Parthenaise.

L'adhésion à Bovins Croissance s'est faite dès 2008 lors du changement de l'orientation du troupeau. Selon moi, analyser les performances du troupeau avec **la mesure des croissances** mais aussi grâce **aux pointages morphologiques** est la clé pour faire progresser le troupeau. Et, depuis plusieurs années, nous voyons une belle évolution du GMQ moyen des veaux et aussi une amélioration des pointages au niveau de la conformation musculaire des animaux.

Un progrès dès les premiers mois de vie, c'est aussi une évolution des poids de carcasses et des conformations bouchères des animaux lors de l'engraissement. Il ne faut pas perdre de vue l'objectif principal de l'élevage allaitant : **la production de viande**.

Nous voulons produire une viande de qualité, que nous valorisons essentiellement en vente directe.

La bonne croissance tout au long de la vie d'un animal passe par une alimentation de qualité combinée à des choix génétiques judicieux sans oublier le bien-être des animaux. Pour nous, ce dernier point est une priorité, d'ailleurs notre troupeau bénéficie du label engagement bien-être depuis 2020.

Le syndicat Parthenaise du Nord de France, dont je suis actuellement la présidente, permet aux quelques éleveurs naisseurs en race Parthenaise de la région de se rassembler afin de partager les difficultés rencontrées et liées à la race mais également les réussites et les perspectives d'avenir comme les pistes de nouveaux débouchés, etc.

Le partage avec d'autres éleveurs et avec les conseillers qui nous entourent est selon moi primordial. C'est une source de progrès inépuisable pour l'ensemble de nos troupeaux.

Mathilde BAJEUX-AGACHE
Co gérante de l'EARL DE LARTOIS
Présidente de Parthenaise Nord de France

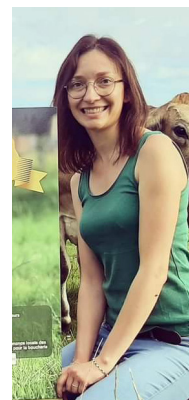

novembre 2022

#55

SOMMAIRE

Résultats en suivi Bovins Croissance

p.2

Vérification de compatibilité génétique

p.3

Impact de Bovins Croissance dans les élevages allaitants des Hauts-de-France

p.3

Ecart dernier vêlage - vente en boucherie des vaches de réformes

p.4

Récompenser le savoir-faire des éleveurs allaitants

p.5

Les adhérents au Suivi Bovins Croissance en Hauts-de-France

p.6

Palmarès des meilleures vaches nées avant le 1^{er} août 2019

p.13

Résultats des concours 2022

p.15

Les veaux en stations de sélections

p.16

Veaux allaitants, souriez-vous êtes filmés !

Suite à des travaux conduits par l'Institut de l'Élevage et France Conseil Elevage depuis quelques années, l'imagerie 3D rentre en phase de test depuis ce printemps 2022 pour le contrôle de performance viande.

Le projet intitulé Phéno 3D a pour but de mettre au point des dispositifs d'automatisation de la collecte de données et de phénotypages dans les élevages suivis en contrôle de performance. Plus concrètement, ce projet vise à utiliser des technologies d'imagerie 3D dans un premier temps pour faire du pointage morphologique automatisé et ainsi compléter le travail des pointeurs qui le faisaient visuellement.

La seconde étape de ce dispositif sera une estimation possible du poids des animaux grâce à l'image 3D à partir du volume de l'enveloppe externe des animaux.

Le prototype en service depuis cet été est un portique (3 x 2.5 m) sur lequel sont disposées plusieurs caméras 3D. Les animaux passeront sous ce portique afin de fournir les mensurations de l'animal grâce à son volume. Ce portique, selon le cahier des charges pourra être utilisé en intérieur comme en extérieur.

Rappelons que le contrôle de performance relève de la responsabilité des Organismes de Sélection (Upa, Herd book, coopérative d'insémination...) avec qui chaque éleveur a dû s'engager depuis 2018. Ce seront bien ces mêmes OS qui valideront bien évidemment à l'issue de la phase de test sur le terrain le logiciel informatique et l'algorithme qui transformera l'image 3D en note de pointage.

Le calendrier prévisionnel prévoit le déploiement sur le terrain au cours de l'année 2023 pour une utilisation en routine en 2024, pour ainsi dire demain !

Renaud BAJEUX

Résultats de 13 261 veaux en Suivi Bovins Croissance sur la région HAUTS-DE-FRANCE

Campagne de naissances du 1^{er} Août 2021 au 31 Juillet 2022

RÉPARTITION DES VEAUX SUIVIS PAR RACE

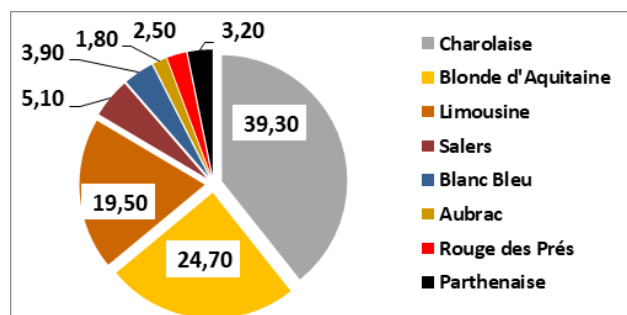

Nous retrouvons des veaux suivis dans 8 races.

Les veaux charolais représentent près de 40 % de l'effectif total.

Race Salers

Résultats	Veaux mâles		Veaux femelles	
	Hauts-de-France	France 2021	Hauts-de-France	France 2021
Nombre de veaux	348	7342	322	7227
Poids naissance	42 kg	40 kg	40 kg	37 kg
Poids à 120 jours	178 kg (1133 g/j)	169 kg (1075 g/j)	164 kg (1033 g/j)	156 kg (991 g/j)
Poids à 210 jours	270 kg (1085 g/j)	274 kg (1114 g/j)	247 kg (985 g/j)	244 kg (985 g/j)

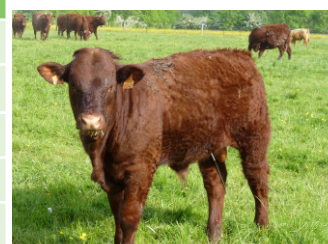

Race Limousine

Résultats	Veaux mâles		Veaux femelles	
	Hauts-de-France	France 2021	Hauts-de-France	France 2021
Nombre de veaux	1 313	52 828	1 274	55 601
Poids naissance	46 kg	44 kg	43 kg	41 kg
Poids à 120 jours	183 kg (1141 g/j)	178 kg (1116 g/j)	175 kg (1100 g/j)	167 kg (1050 g/j)
Poids à 210 jours	291 kg (1166 g/j)	293 kg (1185 g/j)	273 kg (1095 g/j)	265 kg (1066 g/j)



Race Blonde d'Aquitaine

Résultats	Veaux mâles		Veaux femelles	
	Hauts-de-France	France 2021	Hauts-de-France	France 2021
Nombre de veaux	1 641	17 051	1 627	19 097
Poids naissance	49 kg	48 kg	46 kg	45 kg
Poids à 120 jours	188 kg (1158 g/j)	183 kg (1125 g/j)	177 kg (1091 g/j)	174 kg (1075 g/j)
Poids à 210 jours	304 kg (1214 g/j)	301 kg (1204 g/j)	280 kg (1114 g/j)	277 kg (1104 g/j)



Race Charolaise

Résultats	Veaux mâles		Veaux femelles	
	Hauts-de-France	France 2021	Hauts-de-France	France 2021
Nombre de veaux	2 641	78 218	2 558	78 557
Poids naissance	48 kg	48 kg	45 kg	45 kg
Poids à 120 jours	189 kg (1175 g/j)	183 kg (1125 g/j)	180 kg (1125 g/j)	170 kg (1041 g/j)
Poids à 210 jours	314 kg (1266 g/j)	302 kg (1209 g/j)	291 kg (1171 g/j)	267 kg (1057 g/j)



Pour les autres races, le nombre de veaux n'est pas assez important pour effectuer une comparaison significative avec les moyennes nationales.

Vérification de compatibilité génétique pour les reproducteurs avant la mise en reproduction

Les règles de certification des bovins évoluent afin d'augmenter la fiabilité du dispositif Certification de Parenté des Bovins CPB et la qualité des évaluations génétiques qui en découlent. Les reproducteurs mâles étant des animaux très impactants dans le dispositif et compte tenu du niveau d'incompatibilité observé, il paraît important de revoir le niveau d'exigence des règles de certification paternelle. Jusque-là, seule une référence génétique était exigée pour certifier la descendance du reproducteur. Sur proposition du groupe métier CPB, l'ensemble des organismes de sélection a validé la mise en place de la règle suivante :

Avant la vente vous devez avoir à disposition, l'ADN du taureau, de son père et de sa mère et la certification du lien génétique entre les trois individus.

Cette nouvelle règle est applicable aux reproducteurs nés à partir du 1^{er} juillet 2020.

Les techniciens Bovins Croissance restent à votre disposition pour toutes informations complémentaires.



Impact de Bovins Croissance dans les élevages allaitants des Hauts-de-France

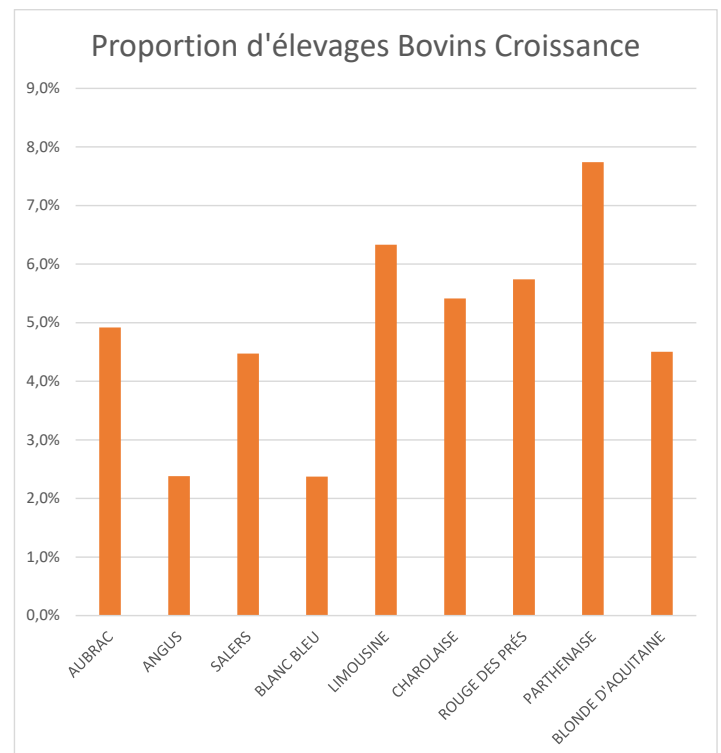
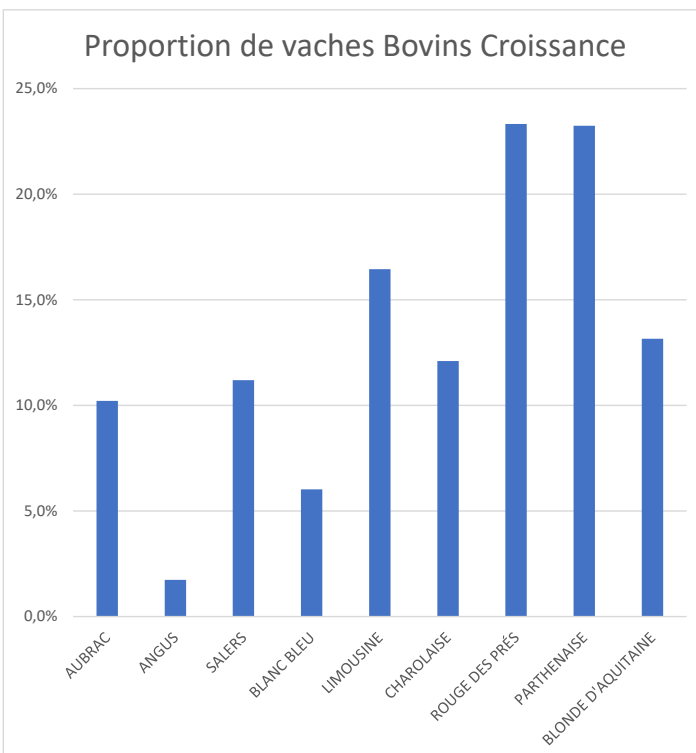

Dans la région des Hauts de France, 5 % des éleveurs font appel aux services Bovins Croissance pour bénéficier d'indicateurs techniques. Cette fraction représente 13 % du troupeau allaitant de la région. Ces chiffres sont établis sur l'ensemble des élevages de la région sans restriction d'effectif minimum.

Ecart dernier vêlage - vente en boucherie des vaches de réforme

Un des principaux leviers pour l'amélioration de la rentabilité des élevages allaitants passe par la productivité du troupeau. A charges constantes, l'optimisation des performances animales permet d'atteindre cet objectif. En 2021, plus de 8500 élevages bovins français ont été suivis par les Organismes Bovins Croissance. Leurs données constituent une mine d'informations sur les performances de reproduction, de croissance et même d'abattage des cheptels.

Le dossier thématique de cette édition porte sur l'analyse de l'écart dernier vêlage - vente en boucherie des vaches de réformes. Des résultats sont disponibles pour les 7 races les plus représentées en France. La variabilité des résultats est différente entre races et entre cheptels.

Race Charolaise

L'élevage Charolais en quelques chiffres pour l'année 2021.

A l'échelle nationale, 2577 élevages Charolais ont été suivis par Bovins Croissance. Les cheptels possèdent en moyenne 81 vaches. L'intervalle vêlage - vêlage est passé de 389 jours en 2020 à 383 jours pour l'année 2021. Les cheptels ayant des poids de carcasse supérieurs à 450 kg sont de plus grande taille que la moyenne et ont plus recours à l'IA. Ces élevages ont une meilleure gestion de la reproduction avec un IVV1-2 inférieur à la moyenne. De cette conduite plus technique découle une meilleure productivité globale. Dans ces élevages, les croissances des veaux sont supérieures à la moyenne nationale. On observe jusqu'à 13 kg en plus sur le Poids à Age Type (PAT) 4 mois des veaux mâles et 12 kg de plus pour les femelles.

Une grande variabilité dans les poids des vaches de réforme

En 2021, en moyenne les vaches de réforme Charolaises pesaient 465 kg.

- 10 % des élevages ont un poids carcasse < à 410 kg.
- 12 % de élevages ont un poids carcasse > à 510 kg.

Le lien entre performances de croissance et résultats de reproduction

Contrairement aux idées reçues, le vêlage à 2 ans ne fait pas chuter le poids de carcasse des vaches de réforme.

- Les élevages pratiquant le vêlage à 2 ans (entre 24 et 27 mois) ont un poids de carcasse supérieur de 5 kg à la moyenne.
- Si les animaux sont réformés juste après le 1^{er} vêlage, leur poids de carcasse sera impacté puisqu'elles n'auront pas terminé leur croissance.
- Les animaux vêlant à plus de 39 mois ont des performances d'abattages dégradées.

Race	2019 (en jours)	2021 (en jours)	Ecart entre N et N-2
Limousine	315	314	- 1
Aubrac	312	314	+ 2
Salers	328	317	- 11
Charolaise	328	322	- 6
Rouge des Près	333	329	- 4
Blonde d'Aquitaine	360	356	- 4
Parthenaise	424	398	- 26

Ecart dernier vêlage - vente par race

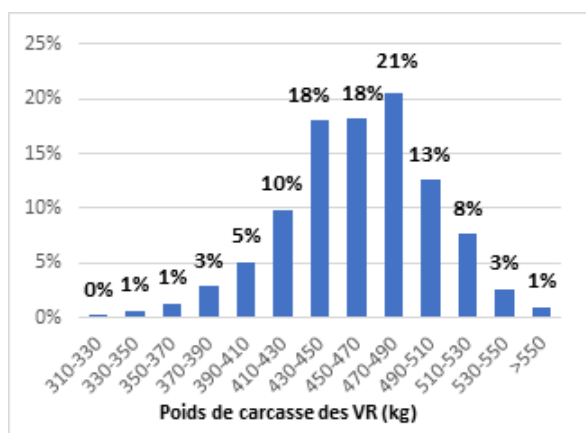

Répartition des élevages selon les classes du poids de carcasse des Vaches de réforme

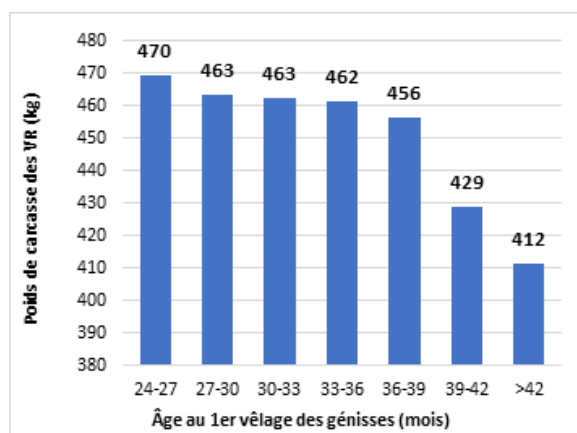

Poids moyen des vaches de réforme suivant l'âge au 1^{er} vêlage des génisses

Le lien entre PAT 210 j et poids de carcasse des femelles

Les croissances avant sevrage sont déterminantes sur les performances d'abattage. Les kilos manquants avant 7 mois sont difficiles à rattraper, particulièrement en passant sous la barre des 245 kg.

- Dans les élevages où les laitonnnes pèsent en moyenne moins de 245 kg à 7 mois, environ 20% d'entre elles ont des poids de carcasses inférieurs à 410 kg.
- Dans les élevages où les laitonnnes pèsent plus de 260 kg à 7 mois, cette proportion d'élevages ayant des petites carcasses est inférieure à 2 %.

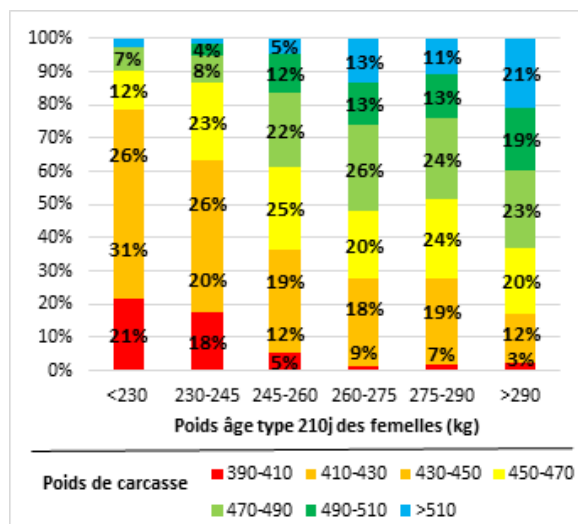

Répartition des élevages selon les classes de poids des vaches de réforme et les PAT à 210 j des femelles

Le lien entre l'écart vêlage-vente et les résultats de reproduction

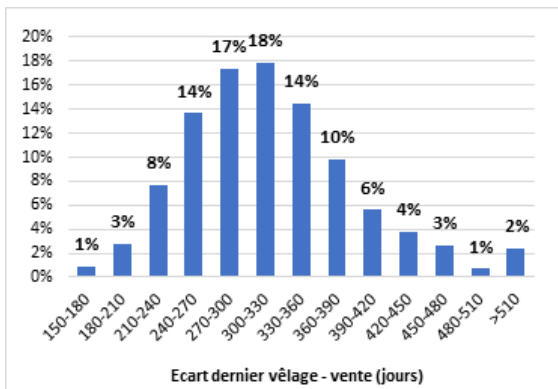

Répartition des élevages suivant les classes d'écart dernier vêlage - vente

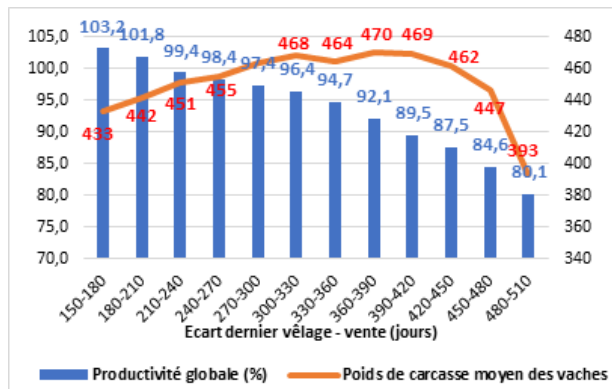

Productivité globale et poids moyen de carcasse des VR suivant les classes d'écart dernier vêlage - vente

Pour une bonne rentabilité de l'élevage, l'optimisation entre l'écart dernier vêlage - vente et le poids de vente est déterminant. 40 % des élevages ont un écart dernier vêlage - vente de plus de 330 jours. On observe une stagnation voire une diminution du poids de carcasse au-delà de cet intervalle et une chute de la productivité qui passe sous les 95 %.

Pour réduire l'écart dernier vêlage-vente en boucherie il est nécessaire d'anticiper la reproduction et le choix des réformes. Avant la mise en reproduction, il faut établir la liste des femelles à réformer (problèmes de pattes, mauvais produits, caractère...). Une fois la mise à la reproduction des femelles débutée, réaliser des constats de gestation à J + 30, J + 60 et avant la sortie en pâture afin de détecter au plus vite les femelles vides. Commencer d'engraisser les vaches avec les veaux au pis (2 mois avant sevrage) permet également de gagner du temps entre le dernier vêlage et l'abattage. Pour vendre de manière optimale, l'intervalle vêlage-vente doit se situer autour de 300-330 jours.



Les adhérents au Suivi Bovins Croissance en Hauts-de-France

PROPRIETAIRE	COMMUNE	Tél	Adhérent UPRA/ HB
Race AUBRAC			
EARL DE LA PATTE D'OIE	02 - GIZY	06 82 12 62 09	OUI
EARL DES GODELAINES	02 - VIGNEUX HOCQUET	06 77 06 41 70	OUI
GAEC DE LA POTERIE	80 - BERNAVILLE	03 22 32 72 16	OUI
SCEA DU DOS SAINT VAST	80 - BRAY SUR SOMME	03 22 76 03 87	OUI
SCEA DE L'ANGLE	80 - WOIGNARUE	03 22 30 83 89	OUI
GAEC DU BOIS L'EAU	80 - BERNAVILLE	06 30 25 31 91	OUI
Race SALERS			
SCEA DE SEMILLY	02 - LAON	06 61 73 86 88	OUI
EARL SOCIETE HERBERT FATY	02 - WIEGE FATY	06 09 32 57 54	OUI
M POIRET CHRISTIAN	02 - MANICAMP	06 85 78 30 39	OUI
SCEA DU DOMAINE DE PINON	02 - VAUDESSON	06 12 38 08 64	OUI
SOC DE FONTENILLE	02 - WISSIGNICOURT	06 23 16 16 50	OUI
M DEMARLY FRANCIS	02 - DOHIS	06 81 90 87 74	OUI
SCEA DE REMONTVOISIN	02 - NEUILLY ST FRONT	06 07 21 06 69	OUI
M COLLANGE CLAUDE	02 - NEUVILLE SUR AILETTE	06 08 32 85 91	OUI
GAEC TIMMERMAN	60 - CUTS	06 71 19 78 54	OUI
SCEA LA CLEF DES CHAMPS	62 - MOULLE	06 22 65 07 43	OUI
SCEA FERME DE TOUVENT	80 - MAISNIERES	06 11 49 61 39	OUI
EARL BULLEUX	80 - GUYENCOURT SAULCOURT	06 45 48 71 25	OUI
SCEA LA FERME DU DEVELOPPT DURABLE	80 - HERLEVILLE	06 14 21 03 82	OUI
SCEA GAUCHY	80 - SANCOURT	06 11 68 70 72	OUI
SARL DU BOIS DE NEVERT	80 - ARREST	06 77 80 85 72	OUI
Race PARTHENAISE			
M DEMARLY FRANCIS	02 - DOHIS	06 81 90 87 74	OUI
EARL DE VAILLON	02 - TORCY EN VALOIS	06 03 46 52 68	OUI
SCEA FERME DE BONNE ENFANCE	59 - HORDAIN	06 65 94 24 98	OUI
EARL DE LARTOIS	59 - FAUMONT	06 32 40 25 20	OUI
GAEC BOUCNEAU	59 - BEAUFORT	06 15 37 10 32	OUI
EARL POTEZ BOULOGNE	62 - LEULINGHEN BERNES	06 72 88 48 44	OUI
VASSEUR CHRISTOPHE	62 - CLERQUES	07 71 92 23 44	OUI
EARL BUE ROUSSEL	62 - CONTES	07 57 63 53 70	OUI
GAEC DU PRE NORMAND	80 - FRAMICOURT	06 84 02 32 58	OUI
M RENOUARD CHARLES	80 - BAILLEUL	06 32 30 91 30	OUI
EARL DEWAMIN BRUNO	80 - DOULLENS	06 13 30 30 87	OUI
GAEC PLET	80 - OUTREBOIS	06 77 18 05 98	OUI
Race ROUGE DES PRÉS			
EARL LEROUX	02 - LA FLAMENGRIE	06 82 27 98 16	OUI
SCEA DE LA FERME DE LA CENSE	60 - ALLONNE	06 30 62 29 04	OUI
EARL CLAEYS	60 - NOROY	06 12 87 69 47	OUI
EARL ROUSSEZ	62 - NIELLES LES CALAIS	03 21 35 12 89	OUI
EARL LA FERME ROUGE DES PRES	80 - SAIGNEVILLE	06 09 22 32 76	OUI
SCEA DES VALLEES	80 - COIGNEUX	06 98 65 57 68	OUI

Race BLANC-BLEU			
M CARON BERNARD	59 - WALLERS ARENBERG	06 68 59 58 47	OUI
M DEFONTAINE BASTIEN	59 - GOMMEGNIES	06 48 22 10 19	OUI
EARL DU BOIS L ABBE	59 - SAINS DU NORD	06 87 81 03 33	OUI
LEGGHE JEREMIE	59 - MORBECQUE	06 18 18 05 71	OUI
GAEC DU BOIS ROYAL	59 - CARTIGNIES	06 84 88 01 13	OUI
EARL DES EGLANTINES	59 - FROMELLES	06 89 10 24 51	OUI
EARL SYS D HONDT	59 - BAILLEUL	06 62 62 09 19	OUI
GAEC DU MOULIN ROUGE	59 - POTELLE	06 22 72 26 01	OUI
EARL DU POT DE VIN	59 - ECUELIN	06 32 22 14 19	OUI
EARL ADRIANSEN	59 - BROUCKERQUE	06 16 31 54 62	OUI
GAEC DUBOIS PERE ET FILS	80 - CRECY EN PONTHEU	06 10 67 31 41	OUI
EARL HOUPIN	60 - BEAUDEDUIT	06 10 75 64 02	oui
RACE LIMOUSINE			
M FLAMANT PHILIPPE	02 - BRUYERES SUR FERRE	06 89 76 46 15	OUI
EARL VAN COPPENOLLE J F	02 - DAGNY LAMBERCY	06 32 68 65 86	OUI
EARL DE LA BAROTTE	02 - HAUTION	06 82 48 68 87	OUI
M HERBERT THOMAS	02 - VERVINS	06 74 58 68 28	OUI
M FAVRESSE THIERRY	02 - VOULPAIX	06 83 53 45 67	OUI
EARL DE REKENEIRE	02 - NAMPTUEIL SOUS MURET	06 01 90 87 57	OUI
SCEA FERME DE PRE	02 - CHERY CHARTREUVE	06 74 98 07 11	OUI
EARL POTIER	02 - RENANSART	06 82 24 05 42	OUI
SCEA DU TIGNON	02 - ERLOY	06 31 72 80 65	OUI
EARL DES HUIT SETIERS	02 - LA NEUVILLE EN BEINE	06 81 43 12 43	OUI
EARL DE L'ESPERANCE	02 - CHARLY SUR MARNE	06 86 51 11 16	OUI
M GOSSET CHRISTOPHE	02 - SORBAIS	06 07 50 28 02	OUI
EARL STE CIVILE DE ST PIERRE AIGLE	02 - ST PIERRE AIGLE	06 74 75 83 26	OUI
MME VARLET MULLAERT ALICE	02 - MOY DE L AISNE	06 15 74 62 97	OUI
EARL DE VAILLY	02 - CHEZY EN ORXOIS	06 88 67 23 17	OUI
M VENET DAVID	02 - ST ERME OUTRE ET RAMECOURT	06 08 53 85 91	OUI
SCEA DE LAVERGNY	02 - PARFONDROU	06 43 82 18 47	OUI
SCEA PIERRE JACQUET	59 - MALINCOURT	06 07 86 34 70	OUI
EARL DE LA RUE BASSE	59 - BELLAING	06 67 19 95 22	OUI
SOC LYCEE AGRICOLE	59 - SAINS DU NORD	06 74 35 27 84	OUI
M LOUVION BERNARD	59 - ST AUBERT	06 80 90 42 29	OUI
EARL DE L ARBRISSELLE	59 - VILLERS EN CAUCHIES	06 75 01 09 00	OUI
GAEC DE LA FERME DE FOREST	59 - BRUILLE ST AMAND	06 74 99 94 33	OUI
M LEDUC VINCENT	59 - QUIEVY	06 49 54 37 91	OUI
M DE NEVE SEBASTIEN	59 - MONTIGNY EN CAMBRESIS	06 08 26 64 64	OUI
EARL DES RAMONNIERS	59 - COUTICHES	06 07 52 44 48	OUI
GAEC DU MONT DOURLERS	59 - DOURLERS	06 86 98 77 30	OUI
GAEC ST ELOI	59 - FLOURSIES	06 62 36 81 97	OUI
FIERS LIONEL	59 - BOLLEZEELE	06 72 38 33 70	OUI
SARL DELVAL	59 - ANICHE	06 76 76 12 62	OUI
M LENFANT PIERRE	59 - REUMONT	06 15 81 00 35	OUI
EARL DES QUATRE CHEMINS	59 - TROISVILLES	06 77 76 67 92	

Race LIMOUSINE

M BOUVIER YANN	60 - MARTINCOURT	06 82 73 74 73	OUI
EARL DU VAL DE LA HAYE	60 - QUINCAMPOIX FLEUZY	03 44 04 22 41	OUI
SCEA LECLERCQ	62 - NORRENT FONTES	06 03 21 52 30	OUI
BOITEL EDOUARD	62 - TINCQUES	06 10 13 66 00	OUI
FAUQUEMBERGUE YVES	62 - PIERREMONT	03 21 03 19 78	OUI
EARL DE LA FERME DE CHINCHY	62 - MONT ST ELOI	06 87 78 84 71	OUI
MANTEL ANTOINE	62 - NEUFCHATEL-HARDELOT	06 88 54 32 72	OUI
EARL DES BAUGES	62 - BOIRY STE RICTRUDE	06 75 86 94 80	OUI
SCEA SEPTIER	62 - BONNIERES	06 45 50 40 26	OUI
EARL DEBEUSSCHER	62 - NORTKERQUE	06 14 27 83 75	OUI
SCEA DU NORD LIMOUSIN	62 - IZEL LES ESQUERCHIN	03 21 58 71 94	OUI
GAEC D'INGLINGHEM	62 - MENTQUE NORTBECOURT	06 19 23 42 00	OUI
DACQUIN VINCENT	62 - PREURES	06 65 74 70 45	OUI
EARL ST ROCH	62 - CAMBLAIN L'ABBE	06 10 16 30 04	OUI
EARL NOEL CHRISTOPHE	62 - NORTLEULINGHEN	06 03 43 04 05	OUI
ROZE FLORENT	62 - LAIRES	06 20 68 57 69	OUI
M FARCY EMMANUEL	80 - MEIGNEUX	06 83 82 20 89	OUI
M MARECHAL SEBASTIEN	80 - MILLENCOURT	06 86 51 30 64	OUI
EARL DE LA FERME DES CHANOINES	80 - CROUY ST PIERRE	06 45 74 74 06	OUI
GAEC VICART	80 - CRAMONT	06 47 22 33 42	OUI
SCEA DU PONTTHIEU	80 - LE MEILLARD	06 83 59 43 44	OUI
SCEA DURIEZ DEMAREST	80 - HEUZECOURT	06 71 79 27 09	OUI
M ROUILLARD REGIS	80 - ESMERY HALLON	06 03 66 24 74	OUI
SCEA DES VALLEES	80 - COIGNEUX	06 98 65 57 68	OUI
GAEC DU CAMP MINON	80 - BERNEUIL	06 76 41 20 48	OUI

RACE BLONDE D'AQUITAINE

SCEA DES BEREUX	02 - MONAMPTUIL	06 88 74 50 66	OUI
EARL DE L'EPINOY	02 - ETAVES ET BOCQUIAUX	06 79 92 42 17	OUI
M LORQUIN BERTRAND	02 - SERAIN	06 72 37 07 07	OUI
EARL VILLAIN	02 - FLAVIGNY LE GRAND ET BEURAIN	06 28 90 57 01	OUI
M WOIMANT SYLVAIN	02 - PUISIEUX ET CLANLIEU	06 86 28 99 24	OUI
SCEA DES PRES BASQUINS	02 - TUPIGNY	06 87 95 94 33	OUI
EARL DANGUILLAUME	02 - GRONARD	06 17 50 78 14	OUI
MME DUMAY EMMANUELLE	02 - JEANTES	06 85 18 07 73	OUI
MME DUMAY JOCELYNE	02 - JEANTES	06 85 18 07 73	OUI
SCEA BERTHAUT VIELET	02 - MERCIN ET VAUX	06 87 35 45 72	OUI
EARL POTIER FRANCOIS	02 - MORSAIN	06 29 78 65 70	OUI
M BAUDET PHILIPPE	02 - RENNEVAL	06 13 72 56 53	OUI
MME LENOIR CLAUDINE	02 - RENNEVAL	07 86 83 82 96	OUI
EARL BRAEM	02 - RENNEVAL	06 81 16 17 45	OUI
EARL DE LA BLANCHE FONTAINE	02 - DOLIGNON	06 83 30 27 30	OUI
EARL DES HAMEAUX	02 - PARFONDEVAL	06 38 98 30 67	OUI

Race BLONDE D'AQUITAINE			
GAEC DU CLOS MARION	02 - AUTREPES	06 86 96 73 64	OUI
M LOISEAU DIDIER	02 - BUIRONFOSSE	06 79 82 92 22	OUI
EARL DU PRE	59 - MALINCOURT	06 08 05 54 50	OUI
SCEA DE LA PLACE	59 - VILLERS OUTREUX	06 87 25 12 61	OUI
M WAYMEL CHARLES	59 - DAMOUSIES	06 66 12 05 87	OUI
M LALOY ALBERT	60 - CHEVINCOURT	06 27 99 93 24	OUI
M VARLET OLIVIER	60 - MERY LA BATAILLE	06 82 09 85 68	OUI
EARL WIDHEM	62 - SEMPY	06 07 52 61 24	OUI
DECHERF PHILIPPE	62 - BAILLEUL	03 28 49 05 85	OUI
GAEC DU MARAIS	62 - LEDINGHEM	06 07 44 73 34	OUI
CUVILLIEZ NICOLAS	62 - OUVÉ WIRQUIN	06 30 06 74 48	OUI
EARL DESMONS CHEVALLIER	62 - BUIRE AU BOIS	06 85 90 01 40	OUI
EARL DU TILLEUL HUCHETTE OLIVIER	62 - ROUGEFAVY	03 21 04 00 44	OUI
EARL MERLEN DURIEZ	62 - DIEVAL	06 70 76 66 60	OUI
SCEA D'ARRY	80 - ARRY	06 84 15 00 47	OUI
EARL DELAUNAY	80 - RAMBURES	06 83 08 93 53	OUI
EARL DE LA PLAINE DES DIX SEPT	80 - VISMES AU VAL	06 75 52 66 48	OUI
GAEC D'HELLENCOURT	80 - DOMVAST	06 71 46 75 57	OUI
EARL DES MARRONNIERS	80 - ESTREES LES CRECY	06 89 60 41 55	OUI
SCEA VALLEE DE LA MAYE	80 - FONTAINE SUR MAYE	06 16 52 08 54	OUI
M FORATIER CHRISTOPHE	80 - NOYELLES EN CHAUSSEE	06 08 32 00 43	OUI
EARL GUILBAUT	80 - BOISMONT	06 78 60 71 65	OUI
EARL DU MOULIN DE PIERRE	80 - ROISEL	06 60 67 23 69	OUI
GAEC HOUSSE	80 - HERISSART	06 29 54 17 03	OUI
SCEA DU CHENE	80 - EQUENNES ERAMECOURT	06 74 37 33 41	OUI
M DESMAREST OLIVIER	80 - STE SEGREE	06 76 60 97 44	OUI
EARL BENOIT VIGNON	80 - LA CHAUSSEE TIRANCOURT	06 25 51 07 94	OUI
SCEA PRUVOST F.F	80 - LAFRESGUIMONT ST MARTIN	06 14 90 29 74	OUI
GAEC FERME DE BRETEUIL	80 - LAFRESGUIMONT ST MARTIN	06 43 25 69 56	OUI
SCEA DU PAS	80 - RUBESCOURT	06 89 18 20 94	OUI
EARL DES PEUPLIERS	80 - BERTRANCOURT	06 87 83 37 64	OUI
EARL ROBLOT	80 - PUCHEVILLERS	06 10 34 39 88	OUI
M LONGUET MATTHIEU	80 - LIERCOURT	06 82 75 99 78	OUI
SCEA DU VAL DAMME	80 - AUMONT	06 17 34 76 55	OUI
M SANGNIER NICOLAS	80 - HORNOY LE BOURG	06 72 91 41 62	OUI
EARL SOIRANT	80 - BONNEVILLE	06 19 26 18 36	OUI
Race ANGUS			
EARL FERME DU BEAU PAYS	59 - MOUSTIER EN FAGNE	06 83 29 10 58	OUI
Race HIGHLAND			
EARL FERME DU BEAU PAYS	59 - MOUSTIER EN FAGNE	06 83 29 10 58	OUI
Race BLEUE DU NORD			
MME GRUENER SOPHIE	59 - OHAIN	06 84 95 94 39	OUI
Race NANTAISE			
LEPA L'EPLFPA DU PARACLET	80 - BOVES	06 82 47 96 14	OUI

Race CHAROLAISE

SCEA GROSSOT PASCAL	02 - LE HERIE LA VIEVILLE	06 76 18 87 96	OUI
EARL DE LA RUE HAUTE	02 - MALZY	06 09 32 57 50	OUI
GAEC DE LA VIEILLE GRANGE	02 - SAINS RICHAMONT	06 82 71 84 98	OUI
EARL SOCIETE HERBERT FATY	02 - WIEGE FATY	06 09 32 57 54	OUI
EARL LEJEUNE PATRICK	02 - LANDOUZY LA COUR	06 60 28 13 29	OUI
M BOUXIN XAVIER	02 - ROUGERIES	07 81 15 20 23	OUI
SCEA DU LONG PRE	02 - VERVINS	06 07 39 13 02	OUI
EARL LA FONTINETTE	02 - AMIFONTAINE	06 16 13 15 61	OUI
M FELTES PIERRE YVES	02 - LAUNOY	06 15 89 23 01	OUI
M LARCHE FRANCOIS-XAVIER	02 - VICHEL NANTEUIL	06 63 87 37 89	OUI
SCEA SOCIETE CARPENTIER	02 - VOYENNE	06 03 57 61 19	OUI
M DEMARLY FRANCIS	02 - DOHIS	06 81 90 87 74	OUI
M BONNAIRE THOMAS	02 - RESIGNY	07 87 94 28 95	OUI
EARL D'APREMONT GARD LENOIR	02 - ROZOY SUR SERRE	06 76 27 42 61	OUI
EARL DES COTERIENS	02 - PRIEZ	06 59 48 25 88	OUI
GAEC DU THON	02 - EPARCY	06 66 60 78 28	OUI
EARL LEJEUNE LAURENT	02 - MARTIGNY	06 15 28 40 18	OUI
GAEC DU REGAIN	02 - ST MICHEL	06 29 81 10 92	OUI
M NOLLEVALLE XAVIER	02 - LIERVAL	06 87 79 87 47	OUI
EARL STERCKEMAN	59 - STEENVOORDE	06 08 26 61 36	OUI
EARL DERAM	59 - ST MOMELIN	03 21 88 24 17	OUI
M HUART CHRISTOPHE	59 - MASTAING	06 10 17 17 17	OUI
EARL PONT DE GARDE	59 - BOUSIGNIES	06 82 91 66 57	OUI
M LEBLEU OLIVIER	59 - FROMELLES	06 84 95 94 57	OUI
M CALLENS PHILIPPE	59 - HAVELUY	06 22 64 65 87	OUI
EARL CHEMIN	59 - HONNECOURT SUR ESCAUT	06 18 05 07 97	OUI
GAEC MALESYS	59 - GODEWAERSVELDE	03 28 49 41 44	OUI
SCEA CARON CHAROLAIS DU MOULIN	59 - RUMILLY EN CAMBRESIS	06 83 52 66 58	OUI
M MARCANT PIERRE	59 - ARNEKE	06 76 17 12 85	OUI
BUQUET CHRISTIAN	59 - FAUMONT	06 13 66 16 17	OUI
GAEC DES MESANGES	59 - MAZINGHIEN	06 60 12 53 37	OUI
M WILLOT PHILIPPE	59 - DOURLERS	06 85 38 63 19	OUI
EARL ACHE	59 - VOLCKERINCKHOVE	03 28 68 80 24	OUI
M WAYMEL CHARLES	59 - DAMOUSIES	06 66 12 05 87	OUI
GAEC DEFRENNE	59 - AVELIN	06 13 26 15 02	OUI
EARL DE LA FERME DU MOULIN	59 - VERTAIN	06 86 18 43 76	OUI
EARL VANDEKERCHOVE	60 - MILLY SUR THERAIN	06 16 12 11 29	OUI
SCEA DOMAINE DU CHENE SEC	60 - CATILLON FUMECHON	06 09 61 12 15	OUI
M GIBAUT ALEXANDRE	60 - CHEVINCOURT	06 43 97 43 81	OUI
GAEC SAILLIART	60 - HEMEVILLERS	06 01 42 33 41	OUI

Race CHAROLAISE

EARL HOUPIN	60 - BEAUDEDUIT	06 10 75 64 02	OUI
SCEA LACROIX MOUTAILLER	60 - BERNEUIL SUR AISNE	06 14 03 30 69	OUI
M BAGUET CEDRIC	60 - WAMBEZ	06 16 71 93 47	OUI
GAEC LEVAN	60 - ROTHOIS	06 42 15 78 92	OUI
EARL DE L' ENCLOS ROUGE	62 - VACQUERLETTE-ERQUIERES	06 72 16 78 85	OUI
DOUAY PHILIPPE	62 - BOISJEAN	03 21 81 02 05	OUI
EVARD LAURENT	62 - BOISJEAN	06 16 82 76 50	OUI
JOLY VINCENT	62 - PEUPLINGUES	06 79 87 83 91	OUI
RANDOUX XAVIER	62 - PEUPLINGUES	03 21 85 25 44	OUI
FORESTIER DANIEL	62 - SENLECQUES	06 89 61 60 43	OUI
EARL VANNESTE HAMY	62 - BAZINGHEM	03 21 92 92 84	OUI
POCHET PIERRE	62 - COUPELLE NEUVE	03 21 03 51 56	OUI
VERLINGUE PHILIPPE	62 - BONNINGUES LES CALAIS	06 07 27 06 19	OUI
LHERBIER PIERRE	62 - ROBECQ	06 23 11 13 69	OUI
FASQUEL BENJAMIN	62 - AUDRUICQ	06 48 08 91 43	OUI
PETIN XAVIER	62 - WISMES	06 70 80 97 62	OUI
GAEC FASQUEL	62 - WISMES	07 60 52 83 03	OUI
RICHARD SYLVAIN	62 - NEDON	06 13 91 23 33	OUI
GAEC DU CHAROLAIS	62 - AVROULT	06 89 42 58 81	OUI
BOUCLET BERNARD	62 - RODELINGHEM	03 21 82 13 16	OUI
GAEC FAYOL	62 - FRENCQ	06 10 44 31 18	OUI
GAEC MINET	62 - TUBERSENT	06 66 13 71 17	OUI
GOMEL DOMINIQUE	62 - HUCQUELIERS	03 21 81 46 73	OUI
HALIPRE GUILLAUME	62 - WIERRE EFFROY	06 15 16 06 34	OUI
EARL DE LA FONTAINE AUX DAMES	62 - LE PARCQ	06 76 31 74 02	OUI
EARL DU QUIMBERGUE	62 - NORDAUQUES	03 21 35 60 60	OUI
EARL HOLSTEIN PASSION	62 - NORTLEULINGHEN	06 08 86 83 81	OUI
EARL DU BOUT DE DESSOUS	62 - ZOTEUX	06 31 36 31 30	OUI
HERTAULT JULIEN	62 - RIMBOVAL	06 76 25 25 59	OUI
M CARLIER ALEXANDRE	80 - VRON	06 86 17 72 70	OUI
SCEA GRARE BFG	80 - BUIGNY ST MACLOU	06 75 86 16 94	OUI
GAEC LARDE-CAROUGE	80 - MAISON ROLAND	06 14 15 65 26	OUI
EARL FERME DU QUESNOY	80 - GAPENNES	06 72 85 32 85	OUI
EARL FOURNIER	80 - GUESCHART	06 82 44 07 97	OUI
GAEC POUILLY	80 - PONCHES ESTRUVAL	06 84 59 30 91	OUI
EARL POUILLY-THIEBAULT ALAIN	80 - PONCHES ESTRUVAL	06 10 48 65 87	OUI
SCEA HECQUET	80 - VIRONCHAUX	06 79 06 87 40	OUI
EARL DE LA MALADRERIE	80 - YVRENCH	06 84 54 00 00	OUI
SCEA MOULLART	80 - RUBEMPRE	06 74 38 07 32	OUI
GAEC DES TROIS ORMES	80 - WARLUS	06 86 43 66 19	OUI
EARL LES FONDS DE SAINT ACCART	80 - BELLOY SUR SOMME	06 78 29 34 58	OUI
M MADOUX JEAN-MARY	80 - RIENCOURT	06 14 81 54 97	OUI
EARL PARCY	80 - FONTAINE SUR SOMME	06 22 37 89 79	OUI

EARL DELABRE	80 - WOINCOURT	06 30 55 19 51	OUI
GAEC LANDRIEU	80 - LE CROTOY	06 87 84 74 17	OUI
EARL DES ENCLOS	80 - LE CROTOY	06 07 27 92 90	OUI
EARL BOIVIN	80 - AUTHIE	06 34 25 38 63	OUI
M PECOUL JOCELYN	80 - LOUVENCOURT	06 24 93 38 01	OUI
EARL ROBLOT	80 - PUCHEVILLERS	06 10 34 39 88	OUI
M DENGREVILLE DIDIER	80 - VARENNES	06 11 85 93 38	OUI
M ROUSSEL PIERRICK	80 - BOUCHON	06 84 98 20 43	OUI
M ROUSSEL PASCAL	80 - BOUCHON	06 87 96 36 51	OUI
EARL DU FLAYEL	80 - BERTEAUCOURT LES DAMES	06 10 19 06 57	OUI

Récompenser le savoir-faire des éleveurs allaitants

Le trophée des Sabots d'Or et d'Argent est organisé chaque année dans le cadre du suivi Bovins Croissance. Il s'agit d'un classement établi par race à partir des principaux critères de mesure de la rentabilité des élevages. Une des particularités de ce challenge est de récompenser le duo formé par l'éleveur et le technicien conseil de Bovins Croissance sur la plus belle progression technique.

Le challenge

Le jugement se fait sur la qualité globale de la gestion de l'élevage ainsi que de la collecte des informations. Pour calculer une référence globale, différents critères de rentabilité de l'élevage sont analysés sur une campagne :

- La croissance des veaux au travers du Poids Age Type 210 jours corrigé moyen du troupeau (PAT 210 jours).
- La maîtrise de la sélection génétique au travers du choix des reproducteurs mâles, de l'intégration des pointages et de la prise en compte des orientations raciales par l'index sevrage des veaux (ISEVR), de la valeur génétique et de la prise en compte des orientations raciales par l'index valeur maternelle des femelles (IVMAT).
- La maîtrise de la conduite technico-économique au travers de l'analyse des données de productivité (seuil éliminatoire), de l'IVV moyen du troupeau et de la mortalité des veaux avant sevrage (nombre de veaux morts avant 210 jours/nombre de veaux sevrés) pour la maîtrise de la conduite des veaux.
- La régularité des résultats dans l'élevage sur 5 ans.

Le règlement attribue à chacun de ces critères un poids dans la note globale :

- IVMAT : 17 %
- ISEVR : 17 %
- PAT 210 jours : 33 %
- IVV : 17 %
- Mortalité : 16 %



Avant de concourir pour le titre du Sabot d'Or, les duos doivent être successivement sélectionnés au niveau départemental (sabot de bronze) puis à un niveau régional pour le sabot d'argent (région Grand Est).

L'argent pour l'EARL Van Coppenolle

En 2022, l'EARL Van Coppenolle remporte le titre régional de sabot d'Argent dans la race Limousine. L'éleveur et son conseiller, Didier FLA-GEL d'Avenir Conseil Elevage, ont reçu le trophée à l'occasion du salon Agrimax de Metz.

Situé à Dagny Lambercy dans l'Aisne, l'Earl Van Coppenolle est adhérent à Bovins Croissance depuis 1988. Le troupeau de 70 vaches limousines est conduit en vélages groupés de septembre à novembre avec environ 40 % d'IA et 60 % de monte naturelle. Pulpes sèches, foin, enrubannage sont les aliments de base de la ration auxquels il faut ajouter un correcteur azoté. La finalité est de vendre les mâles en brouards et d'engraisser les femelles. Quelques mâles et femelles sont vendus aussi à la reproduction.

Une productivité de 103 %, un ISEVR de 105, un IVMAT de 106, un IVV de 366 jours, une mortalité de 2,7 % et en poids âge type 210 jours de 317 kg sont les critères qui ont fait la différence pour l'obtention du sabot d'argent.

A noter également que le père de Laurent Van Coppenolle a obtenu le sabot d'argent en 2010.

SCEA Ferme de la Cense est mise à l'honneur !

SCEA Ferme de la Cense, élevage de Rouge des Prés situé sur la commune d'Allone dans l'Oise. L'élevage se compose d'une quinzaine de vaches inscrites au herd book Rouge des Prés.

L'élevage en quelques chiffres :

15 vaches 394 jours d'IVV 90 % IA
 100 % d'autonomie alimentaire (fourrages + concentrés)
 Adhérent à Bovins croissance depuis 2016

Cet élevage remporte le prix des sabots d'argent de la région Nord Est pour la race Rouge des Prés. La remise des prix a eu lieu à Agrimax, où les éleveurs y sont présents avec une génisse. Félicitations à Madame et Monsieur Fourdraine pour l'évolution de leurs résultats.



Palmarès des meilleures vaches nées avant le 1^{er} août 2019 sur l'IVMAT

IVMAT calculés à l'indexation BGTA 2021 (élevages connectés), pour les vaches nées avant le 1^{er} août 2019.

Il n'est publié que des vaches appartenant à des adhérents ayant donné leur autorisation. Le classement est établi à partir des meilleurs IVMAT, ensuite il se fait sur l'ISEVR. Les listes ne comprennent que des vaches encore présentes dans les élevages au 1^{er} octobre 2022.

N° NATIONAL	Date de naissance	PROPRIETAIRE	PERE	MERE	IFNAIS	CRSEVS	DMSEVS	DSSEVS	FOSEVS	ISERV	AVELAG	ALATS	IVMAT
-------------	-------------------	--------------	------	------	--------	--------	--------	--------	--------	-------	--------	-------	-------

Aubrac

8069900610	19/11/2018	GAEC DE L'ANGLE (80)	1208039155	8070489360	109	104	112	111	94	121	96	108	123
0202536381	04/11/2015	EARL DES GODELAINES (02)	1525196826	0200866174	110	103	106	108	94	118	97	107	123
8070489360	04/11/2015	GAEC DE L'ANGLE (80)	4312000621	8070489218	97	111	121	106	93	119	109	107	120

Salers

0200136096	15/02/2015	SCEA DE SEMILLY (02)	1934033093	0200135848	107	115	107	109	100	115	96	113	123
1939135537	18/03/2016	SCEA LA CLEF DES CHAMPS (62)	1934149349	1935084961	91	115	122	111	87	116	102	110	120
0200136258	20/02/2019	SCEA DE SEMILLY (02)	0711597202	0200135954	96	114	125	100	92	119	103	107	119
0200217827	15/08/2015	SCEA GAUCHY (80)	7651847939	0200217745	100	117	115	113	96	118	99	106	119
0200136172	09/01/2017	SCEA DE SEMILLY (02)	1936106595	0200135954	100	115	111	104	97	114	104	110	119

Parthenaise

5942133824	07/02/2015	SCEA FERME DE BONNE ENFANCE (59)	7955170442	5942133654	113	104	114	94	110	120	94	111	124
5942134023	09/11/2017	SCEA FERME DE BONNE ENFANCE (59)	7955170900	5942133824	113	105	109	103	105	120	94	111	124
5942134074	25/09/2018	SCEA FERME DE BONNE ENFANCE (59)	7955170900	5942133875	111	104	103	105	96	113	96	111	119

Rouges des Prés

6215956899	17/11/2018	EARL ROUSSEZ (62)	4926968754	6215956796	104	113	99	105	100	119	99	98	114
6215956799	17/11/2015	EARL ROUSSEZ (62)	4926968754	6215956713	105	104	113	88	101	114	104	99	113
6215956913	08/12/2018	EARL ROUSSEZ (62)	4928919328	6215956817	110	103	96	104	95	108	102	106	113

Limousin

0200673286	26/06/2015	EARL DE L'ESPERANCE (02)	1934013685	0200672312	107	104	110	98	96	112	91	120	127
1415851887	10/07/2019	M BOUVIER YANN (60)	2424507604	1415851514	101	107	123	103	96	120	106	109	126
0200312597	07/11/2015	EARL VAN COPPENOLLE (02)	2424507604	0200312138	95	107	123	98	93	116	104	111	126
0201917236	05/12/2016	EARL BAZIN (02)	2424507604	0201916878	101	107	121	100	90	119	108	106	123
0200692962	10/07/2014	EARL POTIER (02)	2257773618	0200692752	98	107	107	111	94	109	96	116	122
1533022136	19/08/2013	EARL DU VAL DE LA HAYE M BOONE (60)	2424507604	1528067627	106	106	119	95	97	118	107	106	121
0200673342	17/10/2015	EARL DE L'ESPERANCE (02)	1934013685	0200673025	118	110	103	102	101	117	92	108	120
0200673485	08/10/2017	EARL DE L'ESPERANCE (02)	8709833243	0200673029	104	104	113	98	78	113	96	110	120
0200312740	25/09/2018	EARL VAN COPPENOLLE (02)	3615415590	0200312620	95	106	108	105	97	108	110	112	120
0200673382	16/06/2016	EARL DE L'ESPERANCE (02)	8709833243	0200672312	96	107	101	111	95	104	98	117	120

N°NATIONAL	Date de naissance	PROPRIETAIRE	PERE	MERE	IFNAIS	CRSEVS	DMSEVS	DSSEVS	FOSEVS	ISEVRE	AVELAG	ALAIT	IWMAT
------------	-------------------	--------------	------	------	--------	--------	--------	--------	--------	--------	--------	-------	-------

Blonde d'Aquitaine

8069589711	22/11/2015	EARL DELAUNAY GUYLAIN (80)	3205720681	8069589385	105	106	108	112	101	116	104	111	125
8070427207	05/10/2014	SCEA DU PAS (80)	8206008413	8065536779	95	109	111	107	93	114	114	108	122
7960472272	07/02/2019	EARL DESMONS CHEVALLIER (62)	6413615287	7960471886	105	102	103	114	98	111	0	0	121
8069406639	24/08/2016	SCEA PRUVOST F.F (80)	8209010838	7621418650	94	119	107	112	89	121	83	107	120
8069590044	16/11/2018	EARL DELAUNAY GUYLAIN (80)	8069189352	8069589711	99	111	107	114	103	117	104	104	120
0201169637	27/04/2018	MME DUMAY EMMANUELLE (02)	4747206950	0201169153	89	115	98	118	93	112	120	103	120
8067527087	18/09/2016	EARL DES PEUPLIERS (80)	8125048623	8067526945	101	107	106	105	102	112	115	107	120
0203271526	24/10/2017	SCEA BERTHAUT VIELET BERTHAUT JEAN PIERRE (02)	6412941361	0203250940	99	104	104	107	96	107	108	112	120
8067527173	23/02/2018	EARL DES PEUPLIERS (80)	2215089577	8065906782	91	112	121	105	99	118	119	99	119
0203382746	05/05/2019	MME DUMAY EMMANUELLE (02)	5615036629	0201169218	103	108	113	102	97	116	98	107	119

Charolais

0202675729	19/09/2018	EARL SOCIETE HERBERT FATY (02)	5109037940	0202114793	97	130	117	105	94	134	113	107	133
0202415233	27/10/2018	M FELTES PIERRE YVES (02)	7613879841	0202415072	109	112	120	103	109	126	104	104	124
8070763660	30/08/2015	MR MADOUX JEAN-MARY (80)	1001837008	8066363536	105	116	112	103	104	123	101	109	124
6043132325	26/10/2018	EARL HOUPIN (60)	7121533020	6043132185	105	111	109	104	104	117	104	115	122
0200776598	19/01/2019	M NOLLEVALLE XAVIER (02)	2130301025	0200776326	107	113	113	103	101	122	104	106	121
0202675715	13/09/2018	EARL SOCIETE HERBERT FATY (02)	7121533020	0202675368	106	115	109	100	96	121	104	106	121
5942674970	20/09/2015	GAEC DES MESANGES (59)	1001837008	5942674488	104	116	110	100	94	121	95	107	121
6043454549	29/04/2019	SCEA DOMAINE DU CHENE SEC (60)	1001837008	6043454368	104	119	104	111	95	121	101	107	121
0200963753	24/12/2018	M LARCHE FRANCOIS-XAVIER (02)	2130301025	0200963478	102	113	112	108	98	120	106	108	121
5941488594	19/09/2015	BUQUET CHRISTIAN (59)	1001837008	5941488543	110	118	99	106	100	120	103	110	121
5941488632	12/09/2017	BUQUET CHRISTIAN (59)	7121027477	5941488594	115	113	100	105	98	119	102	113	121
8067894364	28/10/2018	MR ROUSSEL PIERRICK (80)	5109037940	8066333780	94	119	112	111	94	121	103	103	120
8070763696	23/08/2016	MR MADOUX JEAN-MARY (80)	1001837008	8065613512	110	114	109	93	103	121	107	103	120
0202326855	31/08/2018	EARL D'APREMONT GARD LENOIR (02)	3803221690	0202326508	110	108	114	101	104	119	112	107	120
6215283358	27/10/2018	JOLY Vincent (62)	7121533020	6215283315	113	110	109	95	98	119	103	107	120
0202326646	14/09/2016	EARL D'APREMONT GARD LENOIR (02)	2130306127	0202326202	108	110	109	108	105	117	97	112	120
8067704573	26/09/2013	GAEC LEPERS (80)	1001837008	8066324336	106	112	107	105	97	117	96	112	120
8069414508	27/09/2018	EARL FOURNIER (80)	7121027477	8069414272	118	105	109	100	104	117	105	112	120
8071256451	12/09/2018	EARL DE LA MALADRERIE (80)	7121533020	8071256240	112	112	102	104	97	117	106	112	120
6213768501	23/10/2017	EARL DE LA FONTAINE AUX DAMES (62)	1001837008	6213768412	103	113	103	107	100	115	110	112	120

Blanc Bleu

Pas d'indexation actuellement pour la race Blanc Bleu

Résultats des concours 2021 des éleveurs Bovins Croissance

• PARIS 2022

Les élevages participants au concours Blanc Bleu :

- GAEC du moulin rouge (59) : Championnat jeune et grande championne
- EARL Houpin (60) : 2^{ème} prix de génisses de 21 à 26 mois. 2^{ème} prix de jeune vache et 1^{er} prix de vaches suitées
- ELEVAGE DES TURQUOISES (59) : Rappel de championnat adulte
- Jérémie LEGGHE (59) : Championne bouchère
- EARL DES EGLANTINES (59) : 4^{ème} section vaches bouchères

• TERRES EN FETE 2022 :

Les élevages participants au concours Blanc Bleu :

- COPROPRITE GAEC DU MOULIN ROUGE / CAUCHY Sylvain (59) : Prix de Championnat Jeunes Femelles & Grande Championne
- CAUCHY Sylvain (59) : Prix de Championnat Vaches Adultes
- GAEC DU SAPIN BLEU (57), EARL DU POT DE VIN (59), EARL ADRIANSEN (59), EARL DU CHATEAU (59), DECROCQ Thierry (59), LEGGHE Jérémie (59), GAEC DUBOIS PERE ET FILS (80), LEDUC Vincent (59), SCEA DU GAVRE (59), M CARON Bernard (59), EARL BRYGO (59)

Les élevages participants au concours Blonde d'Aquitaine :

- SCEA BERTHAUT VIELET (2) : Champion Males Adultes
- EARL DES PEUPLIERS (80) : Championne Jeunes Femelles
- SCEA LUCAS (76) : Prix d'Ensemble
- VARLET Olivier (60), CUVILLIEZ Nicolas (62), GAEC BERTRAND (76), SCEA DE LA PLACE (59)

Les élevages participants au concours Charolais :

- EARL BOIVIN (80) : Grand Prix d'Honneur Femelle
- GAEC MINET (62) : Grand Prix d'Honneur Males
- GAEC BERTRAND (76) : Prix d'Honneur Femelles d'Automne
- DOUAY Philippe (62) : Prix d'Honneur Males d'Automne
- GOMEL CARLU Dominique (62) : Prix d'Honneur Males Junior
- GAEC DU CHAROLAIS (62), PECOUL Jocelyn (80), M HERTAULT Julien (62), GAEC MARE AUX IFS (76), CARLIER Alexandre (80), GAEC DES CHARMILLES (76), GAEC DE VILLENEUVE (76), EARL PARCY (80), M RENAULT Heré (76), SCEA GRARE BFG (80)

Les élevages participants au concours Limousine :

- MANTEL Antoine (62) : Championnat Femelle Adulte
- GAEC DE LA FERME DE FOREST (59) : Prix Du Meilleur Animal Sans Corne
- LECLERCQ Alain (62) : Prix Du Meilleur Male d'IA
- SCEA DU TIGNON LAMBERT (02), GAEC DU CAMP MINON (80), GAEC ST ELOI (59)

• NATIONAL BLOND EN MAYENNE

- Olivier VARLET (60) : 4^{ème} de Section des Mâles de 7 À 12 mois et 2^{ème} de section des femelles de 1 à 2 ans
- EARL DES PEUPLIERS (80) : 2^{ème} de Section des femelles de 1 à 2 ans et 9^{ème} de section des mâles de 7 à 12 mois

• SPACE BLONDE D'AQUITAINE

- Olivier VARLET (60) : 3^{ème} de Section des femelles de 1 à 2 ans
- EARL DES PEUPLIERS (80) : 4^{ème} de Section des femelles de 1 à 2 ans

• POIX DE PICARDIE BLONDE D'AQUITAINE

- Olivier VARLET (60) : 1^{er} de section des femelles de 26 à 30 mois, 3^{ème} de section des femelles de 26 à 30 mois et 3^{ème} de section des mâles de 8 à 12 mois
- EARL DES PEUPLIERS (80) : 5^{ème} de section des femelles de moins de 12 mois et 2^{ème} de section des femelles de 12 à 17 mois

• CONCOURS SALERS DE SEDAN

- Claude COLLANGE (02) : Prix Jeunes Femelles
- EARL BULLEUX (80), EARL TIMMERMAN (60)

• CONCOURS BLANC BLEU À COURNON

- CARON Bernard (59) : 1^{er} prix de section vache adulte
- GAEC DU MOULIN ROUGE (59) : Championnat femelle adulte et meilleur animal du concours

Participation au national Salers à Brive la Gaillarde de Mr Collange de Neuville sur Ailette avec un mâle adulte

Participation au national limousin du GAEC Ferme de Forest de Bruille Saint Amand (59) avec 2 génisses.

Les veaux en stations de sélections

Race Blonde d'Aquitaine

Nom du veau	Père	Élevage d'origine	Station
SHREK	MARENGO	l'EARL DANGUILLAUME à Gronard (02)	Casteljaloux
SAMY	OIHARTZUN	EARL DES PEUPLIERS à Bertrancourt (80)	Casteljaloux
TALISMAN	NILS	EARL DES PEUPLIERS à Bertrancourt (80)	Casteljaloux

Race Charolaise

Nom du veau	Père	Élevage d'origine	Station
TILLEULS	MIMOSA	SCEA CARON CHAROLAIS du Moulin à Rumilly en Cambrésis (59)	Sommepey
SANSON	GUETTA	EARL DE LA RUE HAUTE à Malzy (02)	Sommepey
SIMS	MESSMER	Xavier BOUXIN à Rougeries (02)	Sommepey
SAFARI	MAGIQUE	Xavier NOLLEVALLE à Lierval (02)	Sommepey
SUEZ	OUMIOU	Philippe VERLINGUE de Bonningues les Calais (62)	Jalogny
SOPRANO	NIGER PP	Philippe VERLINGUE de Bonningues les Calais (62)	Créancey
TAXI	NENUPHAR PP	Guillaume HALIPRE de Wierre Effroy (62)	Jalogny
TARZAN	MISTER PP	Guillaume HALIPRE de Wierre Effroy (62)	Sommepey
TIGER	NIGER PP	Guillaume HALIPRE de Wierre Effroy (62)	Créancey

Race Limousine

Nom du veau	Père	Élevage d'origine	Station
STALONE CV	MADERE	EARL DE L'ESPERANCE à Charly sur Marne (02)	Lanaud

Race Salers

Nom du veau	Père	Élevage d'origine	Station
7000	PACIFIC	Claude COLLANGE à Neuville sur Ailette (02)	St Bonnet de Salers

Veaux achetés par l'Union Gènes Diffusion :

Race charolaise : STONE un fils d'OSTIVAL chez Mr Bonnaire Thomas à Résigny (02)

Race limousine : SAMARA P un fils de FEST NOZ au GAEC DU CAMP MINON à Berneuil (80)

Race blonde : SPRINT GD un fils d'ILLUSTRE chez Mr Varlet Olivier à Mery la bataille (60)

Christian GUIBIER - Chambre d'agriculture de l'Aisne - 03 23 22 50 03 - christian.guibier@aisne.chambagri.fr
 Etienne FALENTIN - Chambre d'agriculture de l'Aisne - 03 23 97 54 14 - etienne.falentin@aisne.chambagri.fr
 Paul LAMOTHE - Chambre d'agriculture du Nord-Pas de Calais - 03 21 60 57 70 - paul.lamothe@npdc.chambagri.fr
 Alice TARCHAOUÏ - Chambre d'agriculture de l'Oise - 03 44 11 45 61 - alice.tarchaoui@oise.chambagri.fr
 Renaud BAJEUX - Chambre d'agriculture du Nord Pas de Calais - 03 21 60 57 70 - renaud.bajeux@npdc.chambagri.fr
 Pierre MISCHLER - Institut de l'Élevage - 03 22 33 64 73 - pierre.mischler@idele.fr
 Didier ODEN - ACE - 06 12 09 40 66 - d.oden@a-cel.fr
 Estelle LEPRON - Chambre d'agriculture de la Somme - 03 22 33 69 73 - e.lepron@somme.chambagri.fr
 Cloé PARCY - Chambre d'agriculture de la Somme - 06 77 64 05 61 - c.parcy@somme.chambagri.fr
 Florent SAMSON - CIA Genes Diffusion - 06 86 42 60 99 - f.samson@genesdiffusion.com