



**AGRICULTURES
& TERRITOIRES**
CHAMBRE D'AGRICULTURE
HAUTS-DE-FRANCE

Guide des variétés

Agriculture biologique

TRITICALE

Juillet 2022

Mégane PERCHE-GUILLAUME

Présentation générale des variétés – Notation 2022 dans l'essai de Carvin (62)

	Représentant / obtenteur	% perte levée	couverture de sol	% épiaison au 10/05	Nb épis	Coeff tallage	RJ	hauteur
BREHAT	Florimond Desprez	16	31	85	339	1,06	1,5	121
CHARME	Sem Partners	0	40	30	350	0,92	1,0	113
KITESURF	Lemaire Deffontaines	20	39	75	372	1,22	1,0	134
LUMACO	Agri-Obtentions	0	48	100	380	1,00	1,5	124
MEDICIS	Semences de l'Est	23	19	0	361	1,24	1,0	117
RAMDAM	Agri-Obtentions	16	35	85	321	1,00	2,0	117
RGT CENTSAC	RAGT	11	45	85	338	1,00	1,0	117
RGT RUTENAC	RAGT	14	25	0	338	1,04	1,0	125
RUCHE	LG	18	26	25	367	1,18	1,5	110
SU ASKADUS	Saaten Union	38	29	35	329	1,40	1,5	120
TRIMONDO	Saatbau	18	33	0	351	1,13	3,5	118

Plusieurs catégories sont proposées :

- **À CONFIRMER** : pour les nouveautés
- **À ESSAYER** : variété récentes 1-2 ans à introduire
- **À EMBLAVER** : pour les valeurs sûres
- **À SURVEILLER** : pour celles qui présentent un intérêt limité



BREHAT

Florimond Desprez

- Alternatif
- Date d'inscription : 2018
- 84 % de levée
- Pouvoir couvrant : 2
- Couverture de sol : 30,6 % le 11/04
- Epiaison : 85 % le 10/05
- Hauteur : 121 cm
- Moyenne 339 épis / m²
- Coefficient de tallage : 1,06

Notes maladies 2022

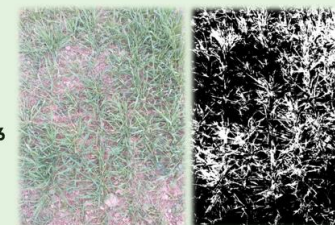
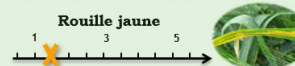

BREHAT (Florimond Desprez)

Depuis 4 ans dans nos essais, BREHAT se place régulièrement en tête de classement avec une productivité supérieur à la moyenne.

Offre une large plage de semis car variété ½ alternative (note 7)

½ précoce à epiaison

Bon état sanitaire

À EMBLAVER



CHARME

Sem-Partners

- Hiver
- Date d'inscription : 2020
- 100 % de levée
- Pouvoir couvrant : 2,5
- Couverture de sol : 39,9 % le 11/04
- Epiaison : 30 % le 10/05
- Hauteur : 113 cm
- Moyenne 350 épis / m²
- Coefficient de tallage : 0,92

Notes maladies 2022

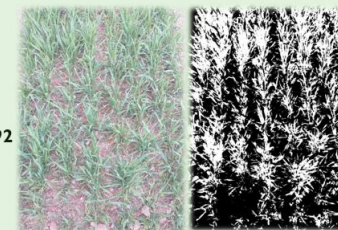

CHARME (Sem-Partners)

Un des rares triticales à est de type Hiver. Pour les 1ers semis.

L'année dernière dans nos essais, CHARME a montré une productivité supérieure à la moyenne.

Très bon profil sanitaire

À CONFIRMER



KITESURF

Lemaire Deffontaines

- ½ Alternatif
- Date d'inscription : 2019
- 80 % de levée
- Pouvoir couvrant : 2,5
- Couverture de sol : 38,7 % le 11/04
- Epiaison : 75 % le 10/05
- Hauteur : 134 cm
- Moyenne 372 épis / m²
- Coefficient de tallage : 1,22

Notes maladies 2022



Traces :

- Helminthosporiose
- Rhynchosporiose

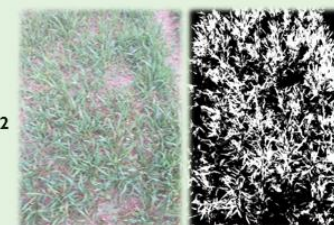

KITESURF (Lemaire Deffontaines)

Depuis 2 ans dans nos essais, KITESURF a une productivité légèrement au-dessus de la moyenne.

Fort pouvoir couvrant

½ précoce à épiaison

Profil sanitaire satisfaisant (assez sensible rhynchosporiose)

À ESSAYER



LUMACO

Agri Obtentions

- ½ Hiver
- Date d'inscription : 2019
- 100 % de levée
- Pouvoir couvrant : 3
- Couverture de sol : 47,7 % le 11/04
- Epiaison : 100 % le 10/05
- Hauteur : 124 cm
- Moyenne 380 épis / m²
- Coefficient de tallage : 1

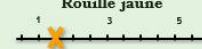

Notes maladies 2022

Rouille jaune



Traces :

- Helminthosporiose
- Rhynchosporiose





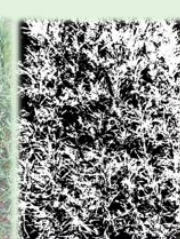

LUMACO (Agri-Obtentions)

Depuis 2 ans dans nos essais, LUMACO est dans la moyenne haute de productivité.

½ précoce à épiaison

Profil sanitaire satisfaisant

À ESSAYER



MEDICIS

Semences de l'Est

- ½ Alternatif
- Date d'inscription : 2020
- 77 % de levée
- Pouvoir couvrant : 2
- Couverture de sol : 18,6 % le 11/04
- Epiaison : 0 % le 10/05
- Hauteur : 117 cm
- Moyenne 361 épis / m²
- Coefficient de tallage : 1,24

Notes maladies 2022

Rouille jaune



Traces :

- Helminthosporiose

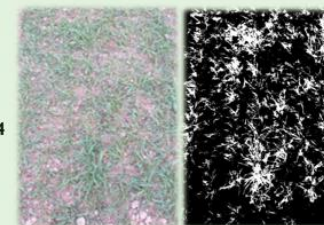

MEDICIS (Semences de l'Est)

Déjà présent l'année dernière dans nos essais, MEDICIS présente un potentiel de rendement limité.

Bon pouvoir couvrant

Assez tardif à épiaison

Bon profil sanitaire

À SURVEILLER



RAMDAM

Agri Obtentions

- ½ Alternatif
- Date d'inscription : 2018
- 84 % de levée
- Pouvoir couvrant : 2,5
- Couverture de sol : 34,5 % le 11/04
- Épiaison : 85 % le 10/05
- Hauteur : 117 cm
- Moyenne 321 épis / m²
- Coefficient de tallage : 1

Notes maladies 2022

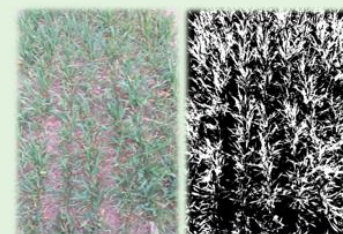

RAMDAM (Agri-Obtentions)

Depuis 4 ans dans nos essais, RAMDAM devient une référence en se plaçant en tête de classement avec une productivité supérieure à la moyenne.

Bon profil sanitaire (légère sensibilité rouille jaune)

Assez précoce à épiaison

À EMBLAVER



RGT CENTSAC

RAGT

- ½ Hiver à ½ Alternatif

- 89 % de levée

- Pouvoir couvrant : 3

- Couverture de sol : 45 % le 11/04

- Epiaison : 85 % le 10/05

- Hauteur : 117 cm

- Moyenne 338 épis / m²

- Coefficient de tallage : 1

Notes maladies 2022

Rouille jaune

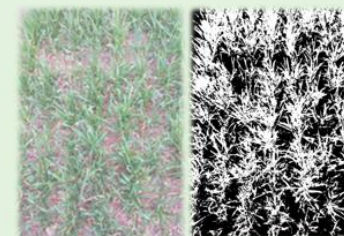

RGT CENTSAC (RAGT)

Nouveauté !

Offre large plage de semis (1/2 hiver à ½ alternatif)

Bon pouvoir couvrant

Bon profil sanitaire

½ précoce à épiaison



RGT RUTENAC

RAGT

- ½ Hiver
- Date d'inscription : 2019
- 86 % de levée
- Pouvoir couvrant : 2
- Couverture de sol : 25,4 % le 11/04
- Epiaison : 0 % le 10/05
- Hauteur : 125 cm
- Moyenne 338 épis / m²
- Coefficient de tallage : 1,04

Notes maladies 2022

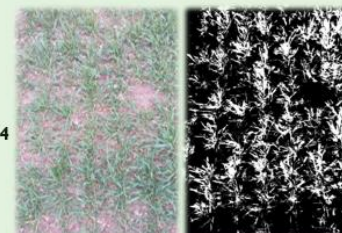
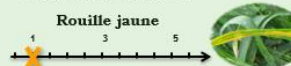

RGT RUTENAC (RAGT)

Première année en essais

Tardif à épiaison

Bon profil sanitaire



RUCHE

LG

- ½ Alternatif
- Date d'inscription : 2020
- 82 % de levée
- Pouvoir couvrant : 2
- Couverture de sol : 26,4 % le 11/04
- Epiaison : 25 % le 10/05
- Hauteur : 110 cm
- Moyenne 367 épis / m²
- Coefficient de tallage : 1,18

Notes maladies 2022

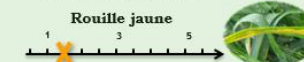

Traces :

- Helminthosporiose

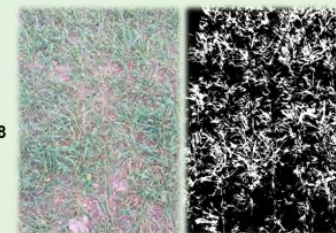

RUCHE (LG Semences)

Dans nos essais depuis 2 ans, RUCHE obtient des rendements dans la moyenne.

Tardif à épiaison

Peu malade

Sensible à la germination sur pied

À SURVEILLER



SU ASKADUS

Saaten Union

- Hiver à ½ hiver
- 62 % de levée
- Pouvoir couvrant : 2
- Couverture de sol : 29 % le 11/04
- Epiaison : 35 % le 10/05
- Hauteur : 120 cm
- Moyenne 329 épis / m²
- Coefficient de tallage : 1,40

Notes maladies 2022



Traces :

- Helminthosporiose

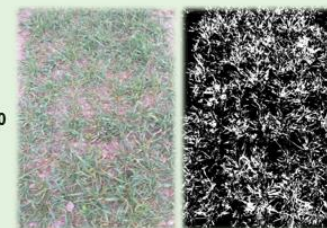

SU ASKADUS (Saaten Union)

Nouveauté !

Hiver à ½ hiver

Problème de levée dans l'essai

Profil sanitaire satisfaisant

½ précoce à epiaison

Belle capacité de compensation (coefficient de tallage 1,4)



TRIMONDO

SAATBAU

- Hiver
- Date d'inscription : 2022
- 82 % de levée
- Pouvoir couvrant : 2,5
- Couverture de sol : 33,3 % le 11/04
- Epiaison : 0 % le 10/05
- Hauteur : 118 cm
- Moyenne 351 épis / m²
- Coefficient de tallage : 1,13

Notes maladies 2022



Traces :

- Helminthosporiose

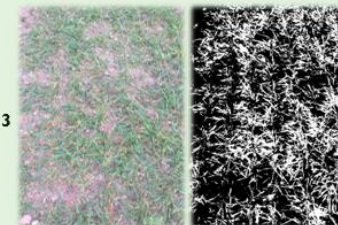

TRIMONDO (Saatbau)

Nouveauté !

Un des rares triticales de type Hiver. Pour les premiers semis.

Tardif à épiaison

A déclarer une forte sensibilité à la rouille jaune

À SURVEILLER