

17^{ème} sélection génétique des reproducteurs mis à la vente



Octobre 2020

Nouveauté :

Cette l'année, la liste des veaux « boucle rouge » sera publié en 2 éditions.

Dans cette première édition, vous retrouverez les premiers animaux pointés, celle-ci sera disponible en ligne sur le site de la Chambre d'Agriculture de la Somme et permettra aux acheteurs potentiels d'avoir une liste d'animaux plus rapidement.

En décembre, une deuxième édition sera réalisée en version papier comme chaque année. Vous y retrouverez les mâles toujours disponibles et les mâles non pointés à ce jour.

→ Pour porter une boucle rouge un veau doit satisfaire à une série d'exigences

- **Être issu d'une mère avec un index ISEVR de 100 minimum.** L'ISEVR est un index synthétique qui combine la facilité de naissance, le potentiel de croissance et la morphologie. Pour simplifier, la note 100 correspond à la moyenne de la race. 42 % des vaches sont éliminées sur ce critère.

- **Être issu d'une mère avec un index ALAIT de 100 minimum.** Cet index exprime le potentiel laitier qui est calculé principalement à partir du poids à 120 jours des veaux. Jusqu'à cet âge la croissance se fait grâce à la production laitière de la mère. 26 % des vaches, sont éliminées sur ce critère.

- Avoir une **croissance** voisine de la moyenne de la race.

- Satisfaire à une bonne **morphologie**. Sur ce point, Eric Lucet, conseiller Bovins Croissance, fait jouer son expertise, décide si l'animal est apte à porter la boucle rouge.



Entre le moment où le veau a été vu et la publication du document, il peut se passer du temps et l'animal peut ne pas évoluer comme espéré. **Dans tous les cas c'est le propriétaire qui prend la responsabilité finale sur la parution de l'animal.**

→ Sélection des veaux nés entre le 1^{er} Aout 2019 et le 31 Juillet 2020

	Charolais	Blond	Aubrac	Parthenais	Limousin	Salers
Nombre d'éleveurs	10	9	1	2	1	1
Nombre de veaux	55	28	2	5	1	11

Au total pour cette première édition, 102 veaux ont été sélectionnés.

→ Comment lire les index ?

IFNAIS : Facilité de naissance, traduit l'aptitude à produire des veaux légers à la naissance.

CRsev : Capacité de croissance avant sevrage, traduit l'aptitude d'un animal à gagner du poids entre sa naissance et son sevrage s'il est correctement élevé par sa mère.

DMsev : Développement musculaire au sevrage, traduit le rebondi musculaire du veau au sevrage.

DSsev : Développement squelettique au sevrage, traduit le format de l'animal au sevrage.

FOSsev : Finesse d'os.

ISEVR : Index au sevrage, traduit les aptitudes de croissance et de morphologie d'un animal au sevrage et combine les index élémentaires ci-dessus suivant les objectifs de la race.

AVel : Aptitude au vêlage traduit l'aptitude de la vache à vêler facilement.

ALait : L'allaitement traduit l'aptitude d'un animal à produire du lait pour bien nourrir son veau de la naissance au sevrage.

IVMAT : C'est l'index de valeur maternelle au sevrage. Il combine ISEVR et la capacité d'allaitement (Alait). Il est obtenu à partir des résultats de 25 produits des filles du taureau. Il prend en compte les orientations de la race.





Race Charolaise

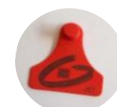

Eleveur			Veau							Père		Mère										
Nom de l'éleveur	Departement Commune	Tel	N°	Date de naissance	Poids naissance	Poids GMQ 120j	Poids GMQ 210j	DM	DS	Nom	IA ou MN	N°	IFNAISS	CRsev	DMsev	DSsev	FOS	ISEVR	AVel	ALait	IVMAT	
Moyenne régionale de la race					48	190 1183	316 1271	67	67													
EARL DE LA MALADRERIE	80 YVRENCH	06 84 54 62 90	6520	30/08/2019	58	213 1292	335 1319	71	92	GUINNES PP	IA	6132	96	109	98	121	92	107	103	107	109	
			6566	12/09/2019	51	208 1308	324 1300	61	74	MIMOSA	IA	5953	103	104	93	108	97	102	100	106	104	
			6579	22/09/2019	49	204 1292	316 1271	56	86	LUTTI	IA	6299	109	105	94	106	100	106	104	108	109	
GAEC DU BOIS ROLAND	80 FONTAINE SUR SOMME	06 22 37 89 79	0326	14/10/2019	53	218 1050	348 1408	64	82	MELVIN	MN	4928	97	100	102	105	93	101	100	105	104	
			0330	16/10/2019	58	237 1491	394 1600	73	70	GIONO	IA	9815	94	101	106	98	105	101	111	104	105	
			0334	20/10/2019	52	223 1491	371 1519	73	80	MELVIN	MN	9917	101	102	94	103	104	100	112	106	103	
GAEC LANDRIEU	80 LE CROTOY	06 87 24 74 17	2497	06/10/2019	46	196 1250	340 1400	60	74	FLIPPER	IA	2024	109	101	99	106	97	105	107	105	107	
			2498	06/10/2019	50	202 1266	372 1533	79	90	FLIPPER	IA	2057	99	107	107	100	100	110	109	105	112	
			2500	06/10/2019	46	192 1216	335 1376	61	70	FLIPPER	IA	2071	105	106	104	105	96	110	95	109	113	
			2515	20/10/2019	46	232 1550	400 1685	66	96	GASTON	IA	2119	93	108	95	114	98	103	111	115	111	
			2529	03/11/2019	46	194 1233	321 1309	61	76	LUTTI	IA	1894	101	103	104	99	98	105	114	101	106	
			2538	06/11/2019	55	232 1475	379 1542	67	90	GIONO	IA	1348	87	111	91	126	86	102	103	101	101	
			2544	10/11/2019	54	242 1566	389 1595	71	88	GIONO	IA	1347	99	106	96	117	96	104	108	110	109	
			2567	18/11/2019	47	224 1475	374 1557	57	86	GUINNES PP	IA	1955	98	107	105	100	99	109	109	108	113	
			2571	20/11/2019	54	212 1316	378 1542	73	88	FLIPPER	IA	2037	104	112	105	112	95	116	106	108	118	
			2587	27/11/2019	46	216 1416	394 1657	71	88	GASTON	IA	2040	108	104	95	115	102	106	108	106	107	
2591	29/11/2019	52	235 1525	387 1595	63	90	GIONO	IA	1765	97	103	97	103	97	100	106	111	107				
EARL HOUPIN	60 BEAUDEDUIT	06 10 75 64 02	2358	28/09/2019	54	262 1733	410 1695	83	90	MACAO	IA	1964	107	108	103	99	102	112	106	104	112	



Race Charolaise



Eleveur			Veau							Père		Mère										
Nom de l'éleveur	Departement Commune	Tel	N°	Date de naissance	Poids naissance	Poids GMQ 120j	Poids GMQ 210j	DM	DS	Nom	IA ou MN	N°	IFNAISS	CRsev	DMsev	DSsev	FOS	ISEVR	AVel	ALait	IVMAT	
Moyenne régionale de la race					48	190 1183	316 1271	67	67													
SCEA GRARE BFG	80 BUIGNY ST MACLOU	06 75 86 16 94	9213	22/10/2019	50	160 917	329 1329	73	80	FLIPPER	IA	8923	110	103	98	103	98	106	100	107	108	
			9218	29/10/2019	59	216 1308	384 1548	63	94	MUTIN	MN	8446	101	105	92	107	95	101	96	108	104	
			9223	31/10/2019	58	231 1442	402 1638	66	96	LIBAN PP	IA	8856	96	112	88	117	86	105	107	106	106	
			9233	04/11/2019	52	194 1183	340 1371	63	78	LIBAN PP	IA	8852	100	102	98	98	90	101	109	102	103	
			9237	08/11/2019	54	206 1267	347 1395	70	78	LIBAN PP	IA	4829	105	107	99	114	92	110	103	115	115	
			9239	09/11/2019	45	178 1108	334 1376	61	84	MISSISSIPI	IA	8927	97	113	100	120	89	113	110	105	113	
			9281	31/12/2019	51	198 1225	308 1224	63	70	MUSTANG	MN	8474	101	102	102	99	104	103	104	108	107	
M CARLIER ALEXANDRE	80 VRON	06 86 17 72 70	3066	02/12/2019	51	202 1258	353 1438	80	74	INOX	MN	2820	104	99	98	107	95	101	104	102	101	
			3094	13/01/2020	50	214 1367	366 1505	80	88	MILOU	MN	2781	102	99	101	101	104	100	95	108	104	
			3096	04/02/2020	48	238 1583	391 1633	81	90	MILOU	MN	2731	107	98	98	105	95	101	93	100	99	
GAEC LEPERS	80 BELLOY SUR SOMME	06 78 29 34 58	5133	26/09/2019	43	199 1300	330 1367	73	84	GUINNES PP	IA	4726	103	101	102	99	107	103	108	103	105	
			5144	16/11/2019	48	239 1592	386 1610	73	86	CHABLIS	IA	4688	98	104	101	102	94	104	92	106	106	
			5145	20/11/2019	49	229 1500	377 1562	79	86	CHABAL	IA	4580	108	99	97	98	110	101	95	108	105	
			5150	14/12/2019	46	222 1467	352 1457	69	74	CHABLIS	IA	4573	106	114	106	107	96	119	98	115	124	
GAEC DES TROIS ORMES	80 WARLUS	06 86 43 66 19	5211	24/10/2019	38	201 1358	338 1428	67	80	DUMAS	IA	5020	112	104	107	103	111	113	103	105	114	
			5214	07/11/2019	52	168 966	304 1200	50	82	NANTUA	MN	8995	98	102	106	99	106	104	88	104	105	
			5215	07/11/2019	40	191 1258	327 1366	80	52	FALCON	IA	5016	102	102	99	100	105	102	104	106	105	
			5225	20/11/2019	44	214 1416	346 1438	70	72	MIMOSA	IA	8826	98	105	101	97	103	104	89	103	104	
			5228	28/11/2019	46	222 1466	362 1504	81	72	MIMOSA	IA	4425	100	101	103	105	98	103	105	112	109	



Race Charolaise

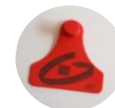

Eleveur			Veau							Père		Mère										
Nom de l'éleveur	Departement Commune	Tel	N°	Date de naissance	Poids naissance	Poids GMQ 120j	Poids GMQ 210j	DM	DS	Nom	IA ou MN	N°	IFNAISS	CRsev	DMsev	DSsev	FOS	ISEVR	AVel	ALait	IVMAT	
Moyenne régionale de la race					48	190 1183	316 1271	67	67													
EARL DU FLAYEL	80 BERTEAUCOURT LES DAMES	06 10 19 06 57	8999	23/10/2019	60	253 1608	395 1595	64	88	CHABAL	IA	8830	109	101	102	95	100	105	105	104	107	
			9017	24/11/2019	47	202 1292			67	86	CHABLIS	IA	8890	129	99	96	100	102	109	100	107	109
EARL FOURNIER	80 GUESCHART	06 82 44 07 97	4606	14/09/2019	46	210 1367	357 1481	71	82	LATINO	IA	4287	105	109	98	107	90	110	113	102	110	
			4610	16/09/2019	46	212 1383	355 1471	79	80	LATINO	IA	4289	104	107	102	98	92	109	127	106	113	
			4611	16/09/2019	45	176 1092	373 1562	80	82	MIMOSA	IA	4272	108	104	113	107	101	115	109	108	118	
			4614	17/09/2019	55	199 1200	363 1467	79	88	DANDY	IA	4106	101	104	94	116	100	102	105	108	105	
			4626	23/09/2019	47	212 1375	352 1452	74	70	MISTER PP	IA	4273	104	103	104	98	102	107	97	111	112	
			4627	24/09/2019	50	182 1100	344 1400	59	90	LIBAN PP	IA	4242	106	101	92	110	104	100	104	105	101	
			4628	24/09/2019	48	196 1233	374 1552	70	76	LATINO	IA	4269	101	108	97	105	92	106	107	104	107	
			4629	25/09/2019	49	209 1333	349 1429	66	78	JAGUAR	IA	4236	104	102	92	110	95	101	128	111	108	
			4632	28/09/2019	52	254 1683	453 1910	83	96	VIGNY	IA	3475	106	105	92	110	95	104	96	106	105	
			4642	08/10/2019	46	224 1483	416 1762	71	72	GIONO	IA	4087	111	101	92	109	106	102	110	105	103	
			4648	16/10/2019	39	181 1183	352 1490	77	68	LOSC	IA	4401	106	99	96	106	105	100	110	112	107	
			4656	28/10/2019	55	215 1333	367 1486	76	72	FRONSAC	IA	3755	98	105	104	108	107	107	107	113	113	
			4658	02/11/2019	50	234 1533	407 1700	71	78	LATINO	IA	4060	106	112	103	106	86	116	102	105	115	
			4663	21/12/2019	56	230 1450	403 1652	79	88	DANDY	IA	4046	107	102	93	110	92	102	104	106	104	
4664	22/12/2019	50	178 1067	335 1357	63	70	FRONSAC	IA	4031	101	101	97	108	106	100	108	110	106				
4665	24/12/2019	52	227 1458	359 1462	73	68	FRONSAC	IA	4104	103	102	105	93	106	106	106	104	108				



Race Blonde d'Aquitaine



Eleveur			Veau						Père		Mère											
Nom de l'éleveur	Departement Commune	Tel	N°	Date de naissance	Poids naissance	Poids GMQ 120j	Poids GMQ 210j	DM	DS	Nom	IA ou MN	N°	IFNAISS	CRsev	DMsev	DSsev	FOS	ISEVR	AVel	ALait	IVMAT	
Moyenne régionale de la race					49	182 1102	306 1222	63	62													
GAEC DHELLENCOURT	80 DOMVAST	06 71 46 75 57	6590	19/10/2019	45	225 1500	392 1652	64	82	HELLO	IA	6423	119	102	90	110	94	112	94	107	113	
			6599	14/11/2019	51	218 1391	343 1390	73	66	GAELIC	IA	6407	113	106	102	100	98	114	91	108	114	
			6600	15/11/2019	57	173 966	304 1176	63	70	HANETON GD	IA	6096	102	103	99	105	103	105	94	106	109	
			6604	26/11/2019	45	180 1125	307 1247	76	62	HELLO	IA	6260	104	99	106	98	91	104	94	102	104	
			6611	15/12/2019	45	219 1450	364 1519	79	84	JAGUAR	MN	6095	111	105	104	92	96	111	97	102	107	
			6640	04/03/2020	45	197 1266	317 1295	71	72	JAGUAR	MN	6346	107	96	97	103	103	100	97	103	102	
SCEA MERLIN	80 CANAPLES	06 13 19 34 02	9831	29/09/2019	54	195 1175	314 1238	81	68	FUXEEN	IA	9678	94	105	106	103	95	105	103	102	107	
			9837	02/10/2019	44	183 1158	302 1228	69	70	FUXEEN	IA	9705	93	106	91	114	89	102	80	103	101	
			9875	09/10/2019	55	217 1350	347 1390	64	84	HELLO	IA	9535	107	99	103	107	96	107	85	108	111	
SCEA DU PAS	80 RUBESCOURT	06 89 18 20 94	7564	21/08/2019	57	225 1400	356 1423	71	70	HORFE	IA	7207	95	108	111	106	94	112	116	105	119	
			7568	31/08/2019	43	200 1308	314 1290	63	74	JOYENOEL GD	IA	7149	129	89	98	82	109	101	84	108	99	
			7570	04/09/2019	52	205 1275	349 1414	57	90	JOYENOEL GD	IA	7261	112	102	108	94	107	112	94	105	110	
			7591	28/10/2019	59	215 1300	341 1342	73	64	IDEFIX	IA	7246	92	104	103	105	97	102	107	102	106	
			7594	06/11/2019	58	188 1083	313 1214	70	72	FRENCHY	IA	7042	99	102	105	99	99	103	98	109	110	
			7598	17/11/2019	48	202 1283	314 1266	69	70	JOYENOEL GD	IA	7305	110	98	115	92	104	108	90	102	105	
			7603	10/12/2019	48	174 1050	303 1214	66	70	IDEFIX	IA	7177	108	103	103	96	94	108	91	104	106	
			7605	04/01/2020	56	221 1375	331 1309	79	80	ANGELO	IA	7316	101	104	109	100	92	110	96	104	110	



Race Blonde d'Aquitaine



Eleveur			Veau							Père		Mère										
Nom de l'éleveur	Departement Commune	Tel	N°	Date de naissance	Poids naissance	Poids GMQ 120j	Poids GMQ 210j	DM	DS	Nom	IA ou MN	N°	IFNAISS	CRsev	DMsev	DSsev	FOS	ISEVR	AVel	ALait	IVMAT	
Moyenne régionale de la race					49	182 1102	306 1222	63	62													
EARL DE LA PLAINE DES DIX SEPT	80 VISMES AU VAL	06 75 52 66 48	3355	09/12/2019	46	234 1566	357 1480	80	80	NEPAL	MN	2750	98	105	97	110	96	105	98	101	105	
			3370	31/01/2020	42	188 1216	297 1214	67	76	GUISEPPE	MN	3028	100	100	106	100	101	103	110	103	108	
EARL GUILBAUT	80 BOISMONT	06 78 60 71 65	4284	18/10/2019	51	224 1441	357 1457	63	92	ELVIS	IA	4139	101	105	105	117	96	112	110	108	122	
			4292	27/10/2019	56	218 1350	345 1376	71	74	GINKGO	IA	4031	99	105	88	115	80	103	103	102	107	
SCEA VALLEE DE LA MAYE	80 FONTAINE SUR MAYE	03 22 23 53 99	3970	26/01/2020	52	189 1141		60	70	FROOME	IA	3727	104	103	105	94	102	106	110	102	107	
SCEA PRUVOST F.F	80 LAFRESGUIMONT	06 14 90 29 74	6832	09/03/2019	49	232 1525	371 1533	71	80	FELIX	MN	4066	107	100	92	102	104	100	104	106	106	
EARL DES PEUPLIERS	80 BERTRANCOURT	06 87 83 37 64	7268	03/11/2019	60	219 1325	385 1547	69	94	NILS	MN	6914	104	103	89	104	91	102	99	102	102	
			7280	11/12/2019	54	210 1300	365 1480	64	84	NILS	MN	7041	108	95	92	116	96	101	112	111	116	
EARL DES MARRONNIERS	80 ESTREES LES CRECY	06 89 60 41 55	6242	04/10/2019	46	192 1216	306 1238	71	80	FUXEEN	IA	6079	97	108	98	105	102	106	102	102	107	
			6243	06/10/2019	49	183 1116	309 1238	71	66	ANGELO	IA	6099	103	98	106	96	98	102	104	105	106	
			6255	17/10/2019	48	198 1250	320 1295	61	78	ANGELO	IA	6059	93	104	105	99	104	102	111	105	109	



Race Salers

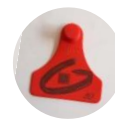

Eleveur			Veau						Père		Mère											
Nom de l'éleveur	Departement Commune	Tel	N°	Date de naissance	Poids naissance	Poids GMQ 120j	Poids GMQ 210j	DM	DS	Nom	IA ou MN	N°	IFNAIS	CRsev	DMsev	DSsev	FOS	ISEVR	AVel	ALait	IVMAT	
Moyenne régionale de la race					40	176 1126	282 1147	54	68													
EARL BULLEUX	80 GUYENCOURT SAULCOURT	06 15 28 05 18	9157	09/09/2019	44	188 1200	293 1186	67	72	IMPERIAL	IA	8862	96	108	108	112	89	108	100	102	109	
			9161	14/09/2019	41	191 1250	298 1224	77	72	NIXON	MN	8927	93	108	107	100	98	105	100	104	106	
			9166	21/09/2019	42	219 1475	338 1410	63	86	FILOU	MN	8592	99	103	110	108	90	107	99	114	114	
			9168	23/09/2019	43	179 1133	248 976	53	70	FILOU	MN	8530	106	97	99	108	107	101	100	100	103	
			9172	27/09/2019	45	196 1258	296 1195	51	78	IMPERIAL	IA	8871	98	106	108	114	85	108	97	104	110	
			9176	30/09/2019	46	221 1458	343 1414	64	92	FILOU	MN	8765	91	107	100	118	100	101	103	105	103	
			9180	07/10/2019	44	203 1325	319 1310	73	84	NIXON	MN	8740	96	102	102	109	109	101	101	105	103	
			9182	09/10/2019	43	190 1225	289 1171	79	80	NOBEL	MN	8837	103	98	99	104	102	100	98	101	100	
			9184	11/10/2019	41	208 1392	318 1319	69	70	NOBEL	MN	8719	101	99	108	108	94	104	97	107	107	
			9187	12/10/2019	42	176 1117	260 1038	69	72	NIXON	MN	8880	102	101	98	112	100	101	100	102	105	
9198	31/10/2019	52	214 1350	349 1441	56	74	MINOU	MN	8832	95	110	100	107	108	104	98	111	110				



Race Limousine

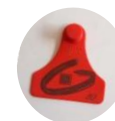

Eleveur			Veau						Père		Mère											
Nom de l'éleveur	Departement Commune	Tel	N°	Date de naissance	Poids naissance	Poids GMQ 120j	Poids GMQ 210j	DM	DS	Nom	IA ou MN	N°	IFNAIS	CRsev	DMsev	DSsev	FOS	ISEVR	AVel	ALait	IVMAT	
Moyenne régionale de la race					40	176 1126	282 1147	54	68													
MME DOUBLET MARLINE	60 GREZ	03 44 46 60 08	8171	13/09/2019	44	199 1292	348 1448	84	62	LOYAL	IA	8133	101	103	107	94	101	105	104	105	109	



Race Aubrac

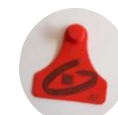

Eleveur			Veau							Père		Mère									
Nom de l'éleveur	Departement Commune	Tel	N°	Date de naissance	Poids naissance	Poids GMQ 120j	Poids GMQ 210j	DM	DS	Nom	IA ou MN	N°	IFNAIS	CRsev	DMsev	DSsev	FOS	ISEVR	AVel	ALait	IVMAT
SCEA DE L'ANGLE	80 WOIGNARUE	06 04 08 37 41	0773	01/02/2020	46	234 1566		73	70	MIGNON	MN	2514	95	103	105	102	97	100	100	113	109
			0797	19/11/2019	41	198 1308	332 1385	83	66	GENI	IA	9396	97	113	108	94	96	111	101	106	112



Race Parthenaise

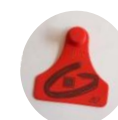

Eleveur			Veau							Père		Mère									
Nom de l'éleveur	Departement Commune	Tel	N°	Date de naissance	Poids naissance	Poids GMQ 120j	Poids GMQ 210j	DM	DS	Nom	IA ou MN	N°	IFNAIS	CRsev	DMsev	DSsev	FOS	ISEVR	AVel	ALait	IVMAT
Moyenne régionale de la race					46	164 1011	277 1122														
GAEC DU PRE NORMAND	80 RAMBURES	06 82 50 40 43	3126	21/10/2019	35	130 792	229 924	70	72	AIOLI	IA	2942	105	96	106	89	108	102	99	102	102
			3140	22/11/2019	50	188 1150	327 1319	81	72	JUSCOBOU	IA	2871	114	93	103	92	96	103	97	106	108
GAEC PLET	80 OUTREBOIS	03 22 77 15 97	3213	06/09/2019	35	179 1200	285 1190	71	72	HONGROIS	IA	1448	103	102	105	101	103	108	92	105	108
			3217	10/09/2019	30	172 1183	284 1209	80	70	COSTAUD	IA	1364	112	97	109	92	105	109	96	102	110
			3266	07/12/2019	40	182 1183		77	64	FAUSSET	IA	1294	106	100	104	91	98	104	101	103	108

Les services proposés aux producteurs de viande bovine

Service Bovins Croissance

- Peser et pointer des veaux
- Peser des génisses après le sevrage
- Contrôler la croissance des animaux
- Comparer les résultats au groupe et à la moyenne raciale
- Indexer les animaux
- Réaliser un bilan génétique annuel

Formule Contact : le prolongement du service Bovins croissance

- Analyser les données Bovins Croissance
- Trier les génisses de renouvellement
- Conseil génétique
- Optimiser l'élevage des génisses

Formule Sécurité : l'audit de votre élevage

- Répondre à une demande ponctuelle, bilan fourrager, prévisionnel pâturage, cohérence du système...

ou

- Réaliser une analyse technico-économique
→ 1 visite

Formule Performance : l'audit et l'appui technique

- Réaliser un audit complet personnalisé
- Développer l'appui technique suite à l'audit
- Détecter les pistes de simplification du travail
- Se comparer au groupe pour progresser
→ 3 visites



Avec les 4 formules, bénéficiez de :

- Accès à la messagerie fourragère et animale
- Publications techniques
- Adhésion gratuite au groupe viande
- Assistance téléphonique

Contact

Eric Lucet

Chambre d'agriculture de la Somme
03 22 33 69 23 - 06 34 08 50 59
e.lucet@somme.chambagri.fr

Daniel Platel

Chambre d'agriculture de la Somme
03 22 33 69 73 - 06 77 64 05 58
d.platel@somme.chambagri.fr

Cloé Parcy

Chambre d'agriculture de la Somme
06 77 64 05 61
c.parcy@somme.chambagri.fr

Wendy Lonis

Chambre d'agriculture de l'Oise
03 44 11 45 61 - 06 86 56 26 40
wendy.lonis@oise.chambagri.fr