

Département :
AISNE

Commune :
CONNIGIS

Section : ZD
Feuille : 000 ZD 01

Échelle d'origine : 1/2000
Échelle d'édition : 1/5000

Date d'édition : 13/07/2017
(fuseau horaire de Paris)

Coordonnées en projection : RGF93CC49
©2016 Ministère de l'Économie et des
Finances

DIRECTION GÉNÉRALE DES FINANCES PUBLIQUES

EXTRAIT DU PLAN CADASTRAL

Le plan visualisé sur cet extrait est géré
par le centre des impôts foncier suivant :
CHATEAU-THIERRY
32, avenue de la République 02400
02400 CHATEAU-THIERRY
tél. 03.23.84.22.20 -fax 03.23.69.31.50

▣ Périmètre de L'ASA de
CONNIGIS (1/2)

Incluant toutes parcelles
cadastrales comprises entièrement
ou pour partie dans la zone
AOC Champagne sur la commune
de CONNIGIS, quelque soit
l'occupation du sol.

Cet extrait de plan vous est délivré par :

cadastre.gouv.fr

1739000

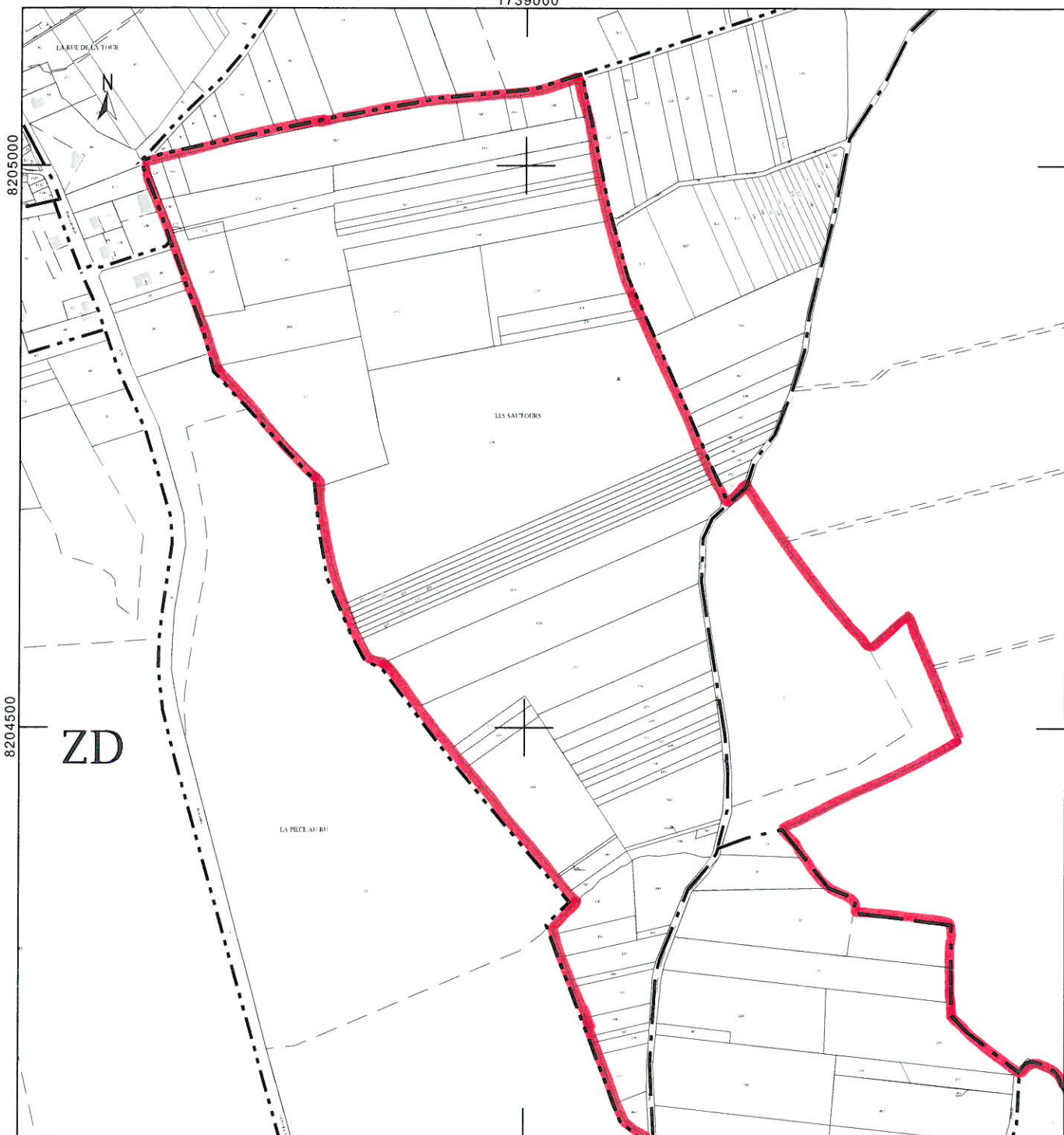

1739000

Département :
AISNE

Commune :
CONNIGIS

Section : ZC
Feuille : 000 ZC 01

Échelle d'origine : 1/2000
Échelle d'édition : 1/5000

Date d'édition : 13/07/2017
(fuseau horaire de Paris)

Coordonnées en projection : RGF93CC49
©2016 Ministère de l'Économie et des
Finances

DIRECTION GÉNÉRALE DES FINANCES PUBLIQUES

EXTRAIT DU PLAN CADASTRAL

Le plan visualisé sur cet extrait est géré
par le centre des impôts foncier suivant :
CHATEAU-THIERRY
32, avenue de la République 02400
02400 CHATEAU-THIERRY
tél. 03.23.84.22.20 -fax 03.23.69.31.50

 *Périmètre de l'ASA de
CONNIGIS (2/2)*

Cet extrait de plan vous est délivré par :

cadastre.gouv.fr

