



Date : 06/04/2021

Herbophyl'hebdo : Un démarrage contrasté

► Pousse de la semaine

Si la moyenne des croissances observées est de 45 Kg MS/ha/j, elle cache une forte hétérogénéité. La Thiérache, l'ouest de l'Avesnois, la région de Dunkerque et le Ternois affichent des pousses de 70-80 Kg MS/ha/j ! En revanche, la frange maritime, le sud de l'Aisne et l'Oise (à l'exception du Pays de Bray) sont à moins de 30 Kg MS/ha/j.

Les températures élevées n'ont donc pas profité à tout le monde et plusieurs explications peuvent être avancées :

- Les zones les froides comme l'est de l'Avesnois sont dans une situation normale
- Le vent du nord-est qui a soufflé sur la région a beaucoup impacté les régions peu protégées
- La date d'apport tardive de la fertilisation en sortie d'hiver retarde son effet
- Le hersage des prairies sur un couvert trop développé par temps froid a « cassé » la pousse

► Cumuls des températures depuis le 1^{er} février

Le tableau ci-dessous montre que l'écart par rapport à l'année dernière se réduit ; on a rattrapé 24 °C en 1 semaine mais pas d'inquiétude ! Si on regarde la moyenne décennale, nous sommes en avance d'en moyenne 40 °C.

05/04/2021	2020	2021	Différence 2020/2021	Gain hebdomadaire	Moyenne sur 10 ans	Différence 2021/10 ans
Abbeville	510	456	-54	85	420	36
Beauvais	487	420	-67	78	391	29
Boulogne	502	452	-50	80	423	29
Cambrai	485	445	-40	73	390	55
Dunkerque	543	471	-72	82	452	19
Lille	499	456	-43	86	413	43
Reims	493	438	-55	79	381	57
St Quentin	475	433	-42	82	389	44
Sivry	425	413	-12	84	nc	nc

► Gestion du pâturage

Le stade des 400 °C étant dépassé, la mise à l'herbe est primordiale. C'est un moment crucial de l'année de pâturage où se mêlent excitation « on a envie de voir les animaux dehors » et crainte « il ne faut pénaliser la pousse de l'herbe et éviter les problèmes métaboliques ».

En ce moment, on vise 20 jours d'avance au pâturage et c'est la complémentation qui permet de piloter cet objectif : on diminue la ration distribuée si on a + de 20 jours.

On constate que les mises à l'herbe s'étendent un peu partout dans la région. Certains attaquent même leur 2nd tour en système laitier. Les premiers bovins (+ de 15 mois) comme des ovins commencent à dormir dehors.

Il faut être vigilant sur les transitions alimentaires surtout avec le refroidissement post-Pâques !

A observer : Les premiers vulpins arrivent à épiaison. Cette graminée très précoce à un fort pouvoir concurrentiel accru par la fertilisation azotée et une production élevée. On la trouve dans les prairies fraîches et humides où la portance pose souvent problème surtout au printemps ; d'où une exploitation difficile car les animaux arrivent souvent dans les parcelles lorsque les plantes sont épiées ; refus garantis !

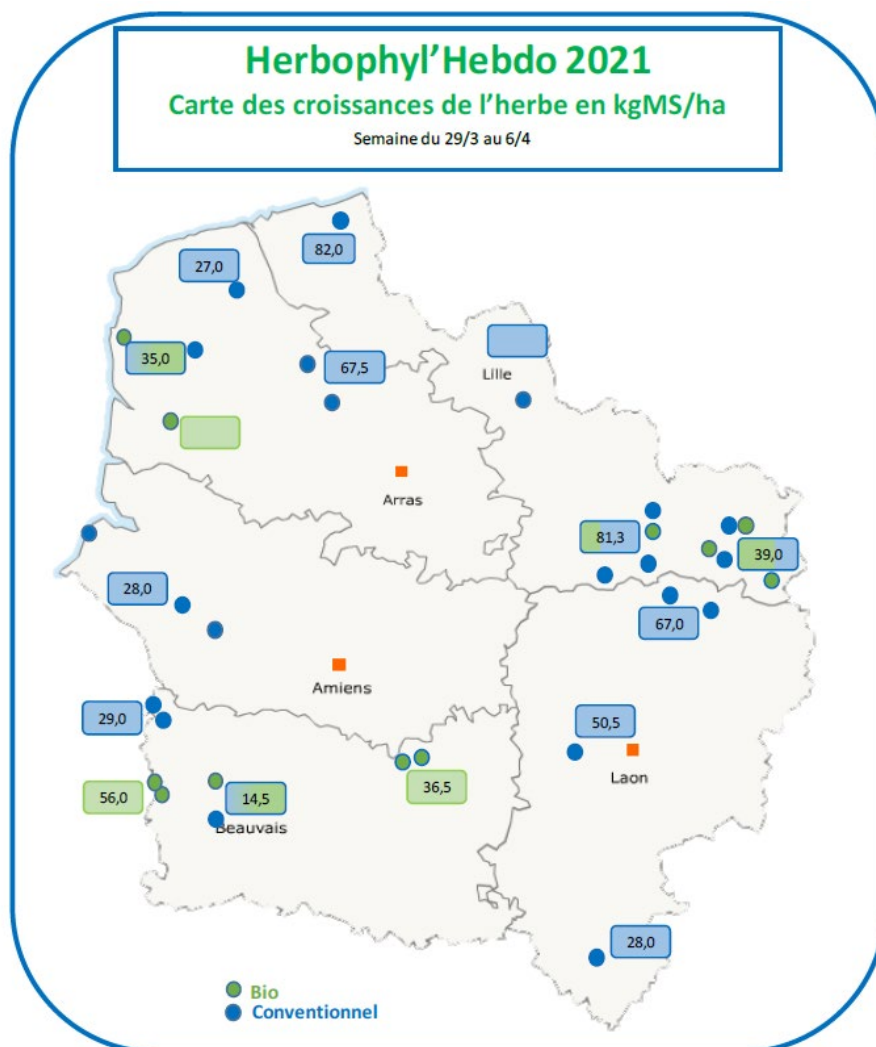

Les Herbophyles

Chambre d'agriculture	Aisne	Leborgne Gaëten	06 18 51 01 54
	Oise	Récopé Christelle	06 73 74 33 61
	Somme	Leroy Claire	06 86 37 56 68
	Nord	De Wilde Quentin	06 42 59 01 11
	Pas de Calais	Pruvost Olivier	06 85 08 60 45
		Hennebelle Dany	06 84 57 93 24

Avenir Conseil Elevage	Nord	Gruener Sophie	06 84 95 94 39
	Picardie	Lejeune Raphaël	06 85 50 81 91